HÜSEYNİ ŞARKI

Derdi var dağların...

Müzik Ömer ARES
Söz Mehmet Sıddık Erdoğan

DUYEK

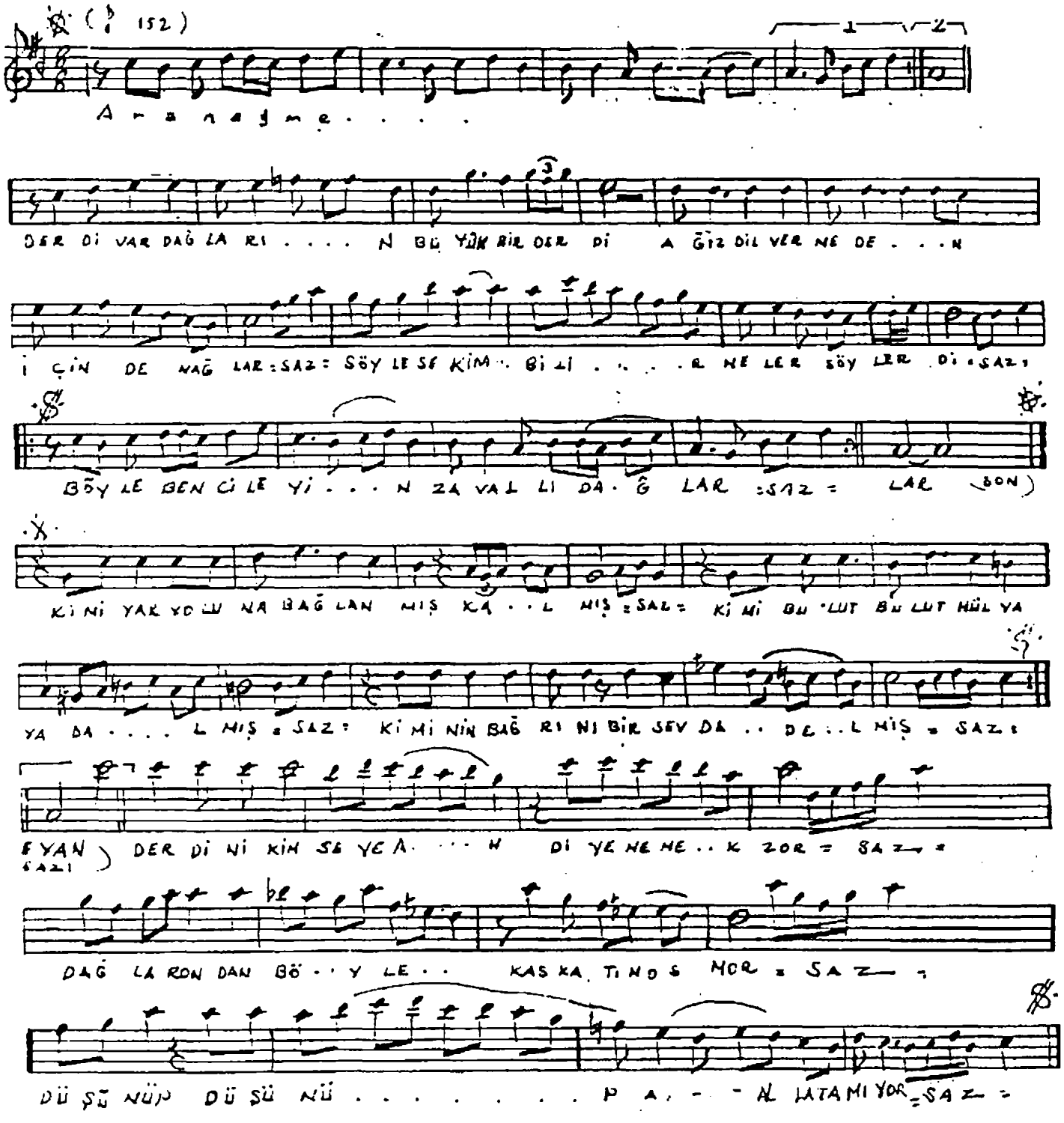

(1)
DERDİ VAR DAĞLARIN BÜYÜK BİR DERDİ
AĞIZ DİL VERMEDEN İÇİNDEN AĞLAR
SÖYLESE KİMDİR NELER SÖYLERDİ
BÖYLE BENCİLEYİN ZAVALLI DAĞLAR

(2)
KİMİ YAR YOLUNA BAĞLANMIŞ KALMIŞ
KİMİ GÜLÜT BULUT HÜLYAYA DALMIŞ
KİMİNİN BAĞRIM BİR SEVDA DELMİŞ
BÖYLE BENCİLEYİN ZAVALLI DAĞLAR

(3)
DERDİNİ KİMSEYE DİYEMEMEK ZOR
DAĞLAR ONDAN BÖYLE KASKATI MOSMOR
DÜŞÜNÜP DÜŞÜNÜP ANLATAMIYOR
BÖYLE BENCİLEYİN ZAVALLI DAĞLAR