

Nin Sofyan  
(Aranağnesi)

HÜSEYİNİ TÜRKÜ

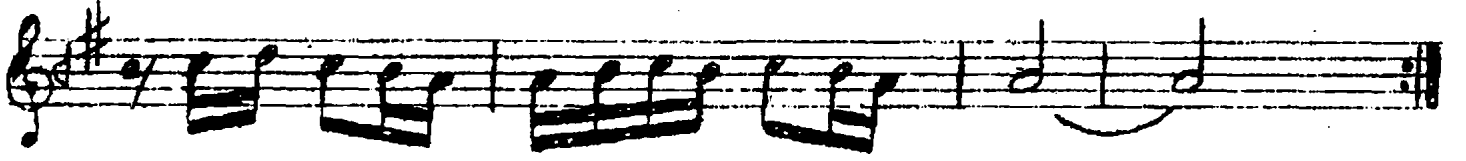

Git ne gi de nin git - ne bo yu fi da  
Git ne gi den le ri - le bo yu fi dan  
Kaş la rin mül dâr yâ - rin gelbe ni gül  
Kaş la rin mül den in - ce ö lü rüm gör

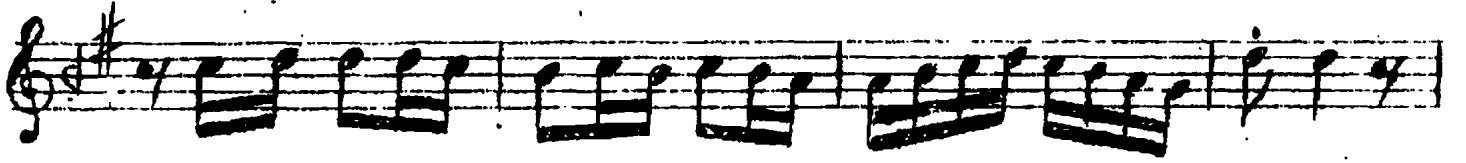
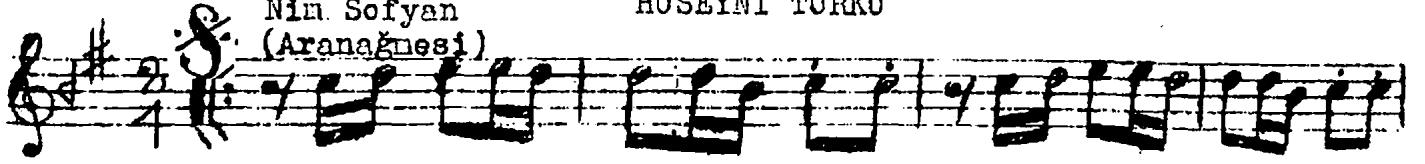
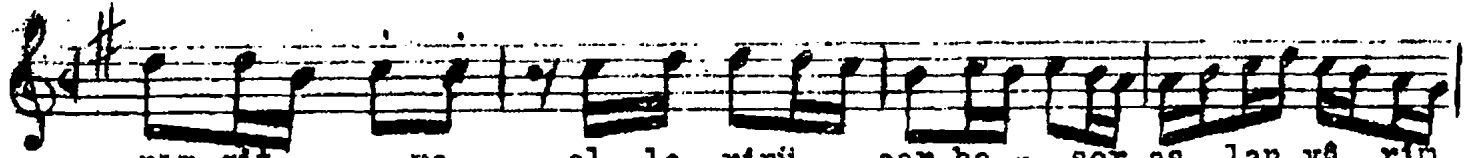

nin git - ne el le rinü çer be - şer as lan yâ rin  
la ri le ne o lur se lâ n gön der as lan yâ rin  
dâr yâ rin ye ri niz ay rı dü ş tü as lan yâ rin  
ne yin ce ba na sa ba hol nu yor as lan yâ rin



hoy da be nin bir tâ nen git... ne vay  
hoy da ge lip gi den le ri le vay  
hoy da gön lü müz bir dir yâ rin vay  
hoy da yüz yü ze sür ne yin ce vay

(1)

(2)

(3)

Gitne gidenin gitne  
Boyu fidanın gitne  
Ellerin üçer beşer  
Benin bir tânem gitne

Gitne gidenler ile  
Boyu fidanlar ile  
Ne olur selân gönder  
Gelip gidenler ile

Kaşların müldür yârin  
Gel beni güldür yârin  
Yerimiz ayrı düştü  
Gönlünüz birdir yârin

(4)

Kaşların mülden ince  
Ölürüm görneyince  
Bana sabah olmuyor  
Yüzyüze sürneyince.