Hüseynî Şarkı

"Gülen gözlerinin mânâsı derin"

Düyek

Güfte ve Beste :
Alâeddin YAVAŞCA

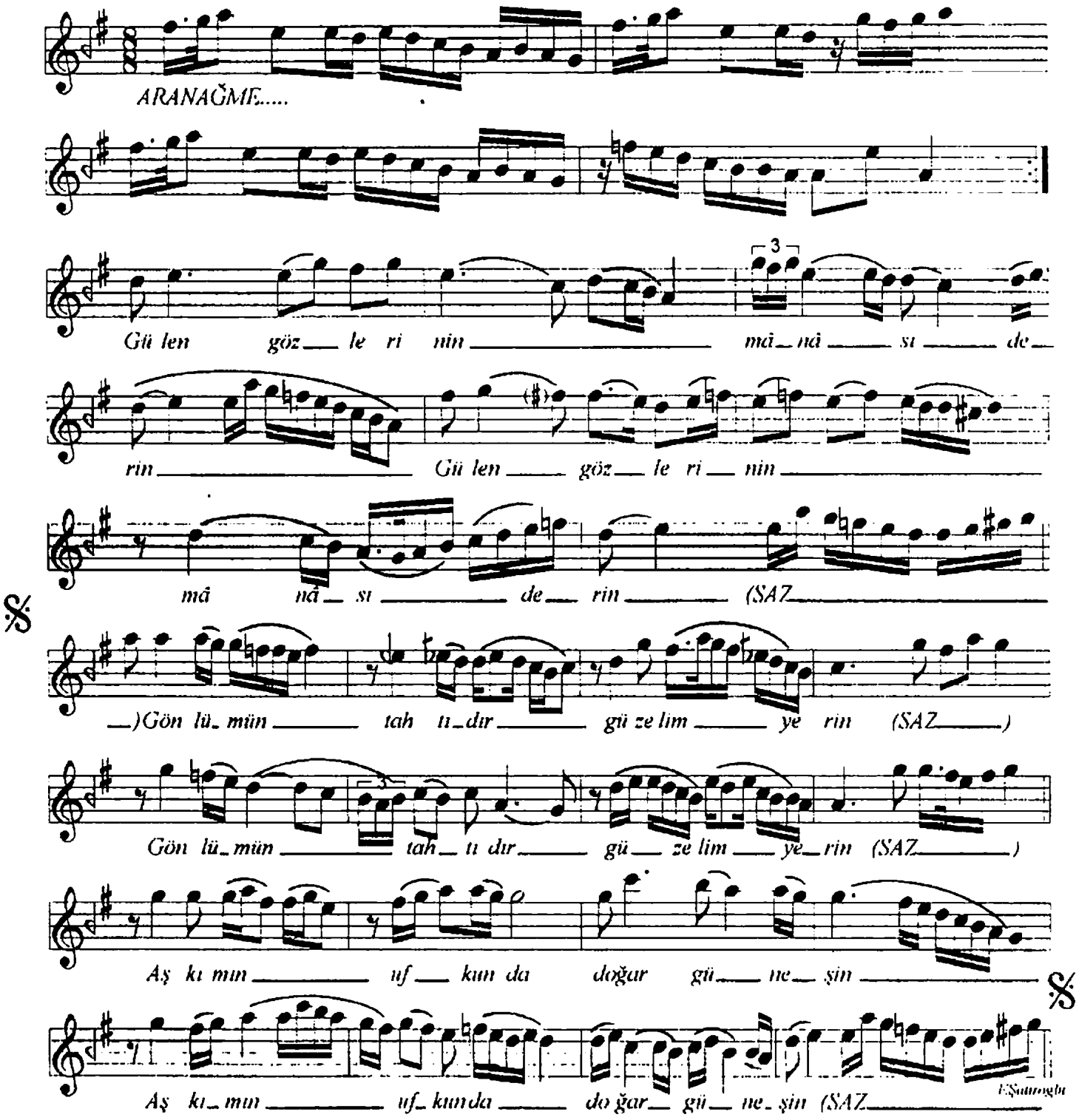

Gülen gözlerinin mânâsı derin
Gönlümün tahtıdır güzelim yerin
Aşkımın ufkunda doğar güneşin
Gönlümün tahtıdır güzelim yerin