HÜSEYNÎ ŞARKI

Hep nağme uçar, neş'e doğar handelerinden

Sözü : Faik Âli O...
Bestesi : Binnaz Ş...

Sengüzel Semai

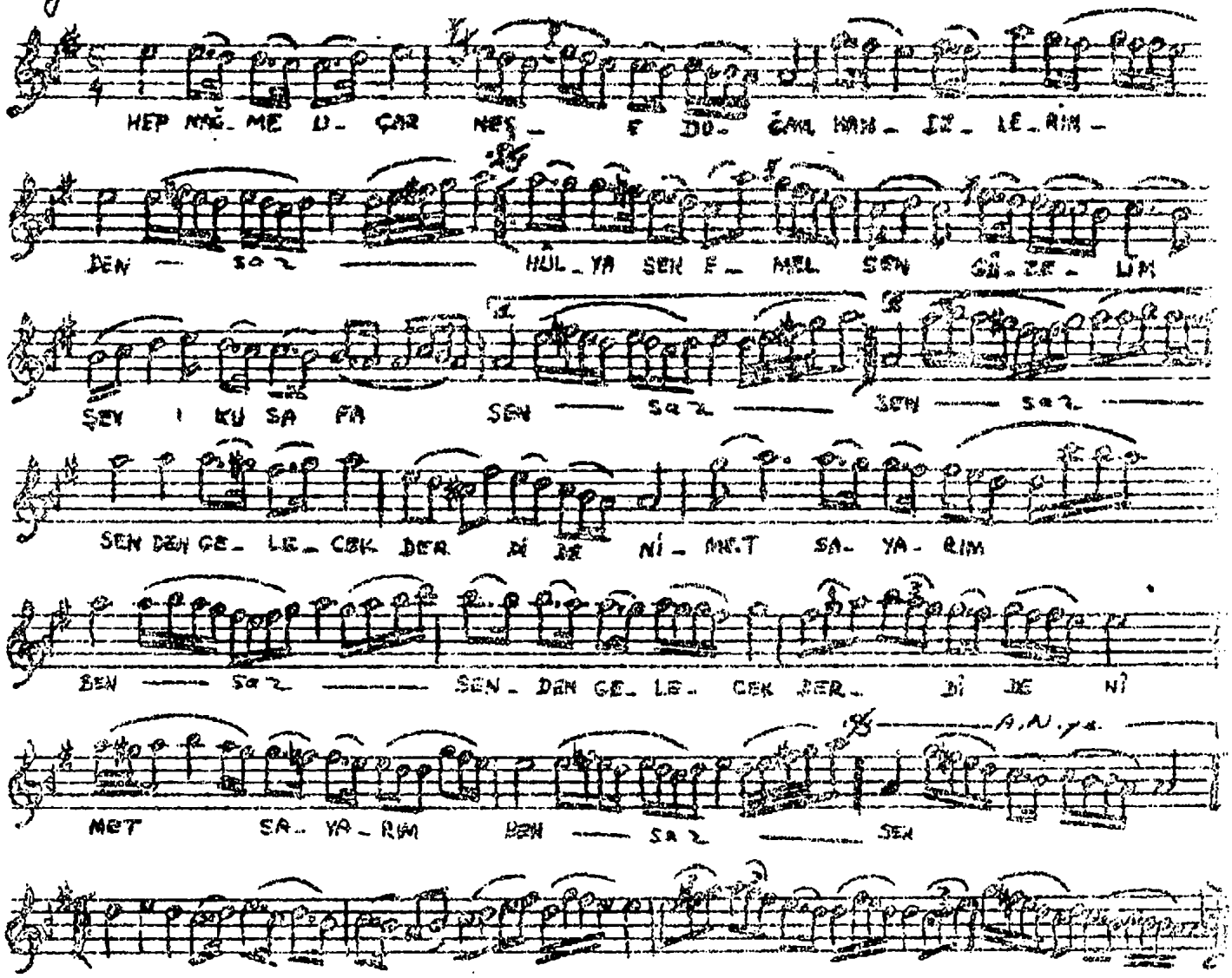

Hep nağme uçar, neş'e doğar handelerinden
Hülya sen, emel sen, güzelim şevk u safa sen
Senden gelecek derdi de nimet sayarım ben
Hülya sen, emel sen, güzelim şevk u safa sen

Raks ettirir endamının ahengi hayali
Müjgân-ı latifindir ümidin per ü bali
Serper dil-i mahzuna elin nur-ı teselli
Hülya sen, emel sen, güzelim şevk u safa sen

(Faik Âli Ozansoy)