

KÜSEYİNİ ŞARKI

GÜFTE: İ HAKKI

YILANLIOĞLU

BESTE: TAHİR KARAGÖZ

AKŞAK (örnekçe) (TOPRAK) (Papatya, gelincik, lüle, gül sende)

(N. 216)



TOPRAK

TOPRAK

TOPRAK

(SAZ)

(SAZ-----)

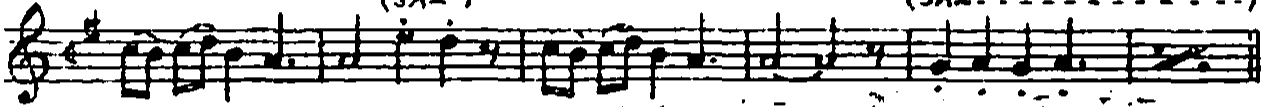

HER ŞE YİM TOPRAK

JEN Gİ LİM TOPRAK

(SAZ.)

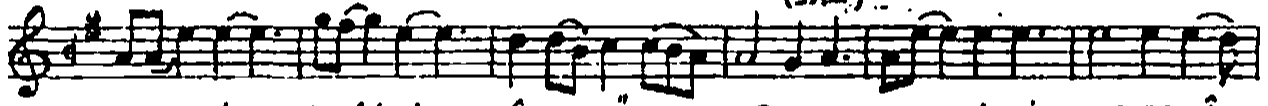

PAPATYA GELİNCİK LÜLE GÜLSEN DE SARI YEŞİL MOREFLA

(SAZ-----)

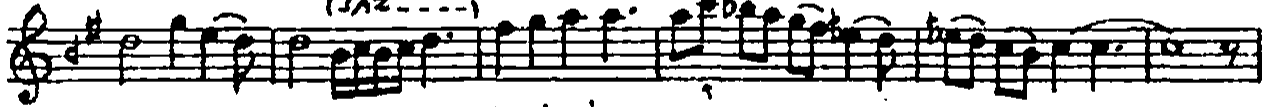

TUNALSEN DE

BİN BİR ŞİŞEK KOYAN ARI BALSEN DE



SANA BAĞLANMIYAN BİZ YAR MIDIR TOPRAK



TOPRAK

TOPRAK

TOPRAK

(SAZ)

(SAZ-----)

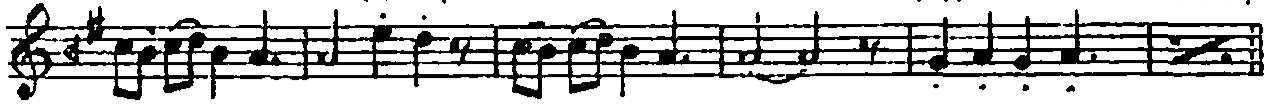

HER ŞE YİM TOPRAK

JEN Gİ LİM TOPRAK

(SAZ-----)

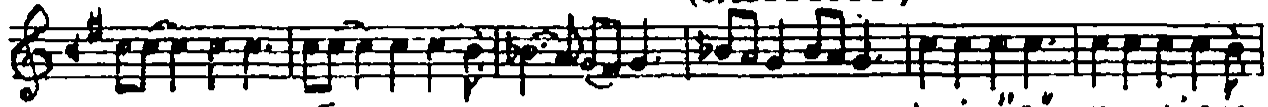

ANA BABA OĞUL DANI YAR SENDE

İNÜZÜ ZUMELHAKIRAZ

(SAZ-----)

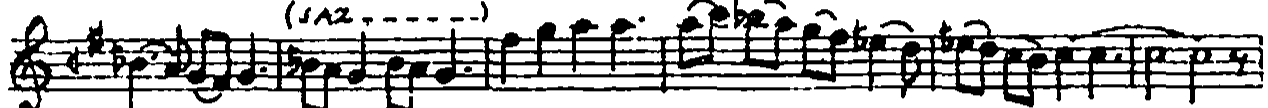

NAR SENDE

ARA DİĞİM HER BİR Nİ MET VAR SENDE

(SAZ-----)

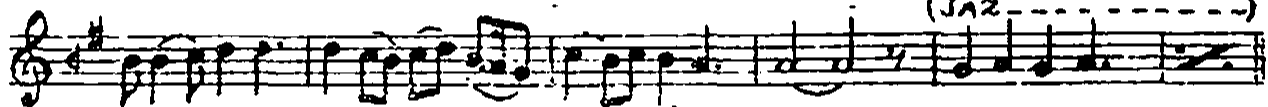

BAĞIN BALSİN CENNETTEN BİR YER MİDİR TOPRAK

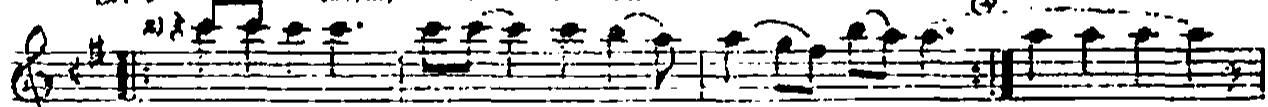

DOLUXSEN DE HAYAT SEN DE

A TA JEN DE ŞE Nİ? SEN DE

YAR

SEN DE

VA TAN SEN DE ŞE REF SEN DE ŞAN SEN DE ..... SE NİN İ ŞİN  
(SAZ.....)

ÖL ME YEN ER ER Mİ DİR TOP RAK

YI LAN LÖĞ LU TOP RAK KO KAR HER YE RİN DO KÜL SÜN TOP  
(SAZ.....)

RA ĞA AL NİN DAN TE RİN BU TOP RAK YO LUNA A DAK

TİR SE RİN ..... VA TAN İ ŞİN AK MA YAN KAN  
(SAZ.....)

KÂR MI DİR TOP RAK

TOP RAK ..... TOP RAK ..... TOP RAK .....  
(SAZ) (SAZ)

HER ŞE YİN TOP RAK SEV Gİ LİN TOP RAK

PAPATYA, GELİNCİK, LÂLE, GÜL SENDE  
SARI, YEŞİL, MOR, EFLÂTUN AL SENDE  
BİR BİR ÇİÇEK KOYAN ARI BAL SENDE  
SANA BAĞLANMAYAN BİRKE YAR MIDIR TOPRAK?

BOLLUK SENDE, HAYAT SENDE, CAN SENDE  
ATA SENDE, FERİT SENDE, KAN SENDE  
VATAN SENDE, ŞEREF SENDE, ŞAN SENDE  
SENİN İŞİN ÖLMİYEN ER ER MIDIR  
TOPRAK?

ANA, BABA, ÖĞÜL, BACI, YAR SENDE  
İNKİR, ÜZÜM, ELMA, KIRAZ, NAR SENDE  
ARADIYIM HER BİR NİMET VAR SENDE  
BAŞIN BAKŞEN LEHNETTEN BİR YER MIDIR  
TOPRAK?

YILANL'ÖĞÜLÜ TOPRAK KOKAR HER YERİN  
DÖRÜLÜN TOPRAĞA ALAHDAN TERİN  
BU TOPRAK YOLUNA ADAKTIR SERİN  
VATAN İŞİN BAĞLANMAYAN KAN KÂR MIDIR  
TOPRAK?

NAKARAT: TOPRAK, TOPRAK, TOPRAK.  
HER ŞEYİN TOPRAK, SEVGİLİNİ TOPRAK.

