

HÜSEYİNİ FANTEZİ

Müzik : Fethi KARAMAHMUDOĞLU

DÜYEK

(Ne olur anla beni)

Söz : Hasan Lâmi ERGÜL

(♩ = 144)

(Beste Tarihi . 14.06.1984)



(ARANAĞMESİ _____)

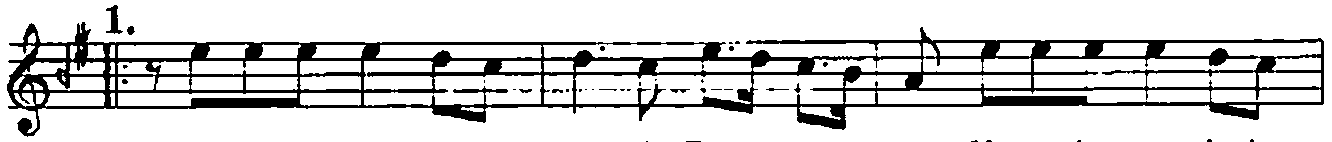

Ne o lur an la be ni (SAZ _____) Ko ma bu can la be



ni (SAZ _____) ni (SAZ _____) On maz ya ra la



rım var A cı ma dağ la be ni (SAZ _____)

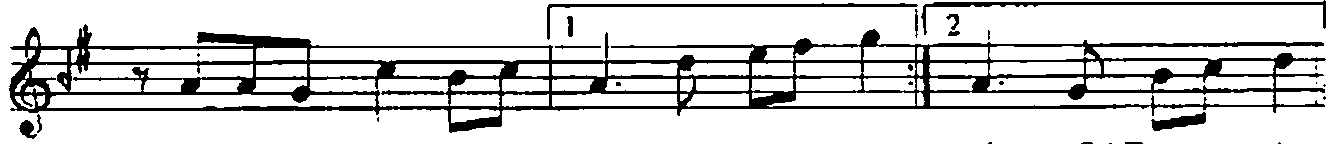

A cı ma dağ la be ni (SAZ _____) ni (SAZ _____)

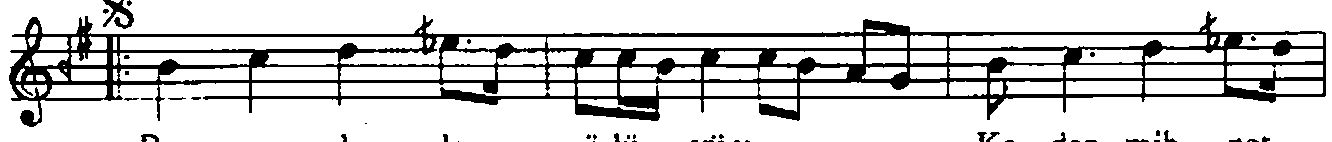

Ben sev da lar_ çö lü yüm_ Ke der mi h net



gö lü yüm (SAZ _____) Ya şa yan bir ö lü yüm_

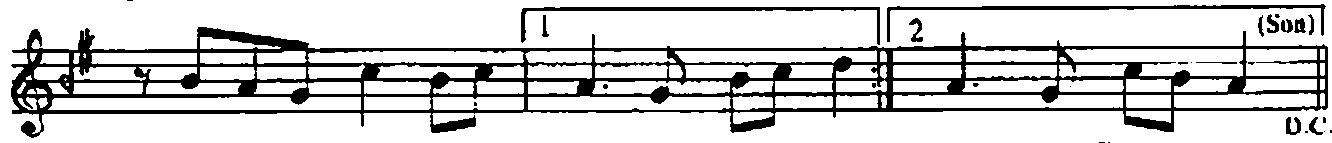

Ke rem et sağ la be ni (SAZ _____) ni (SAZ _____) (Son)

D.C.

./..

HÜSEYİNİ FANTEZİ

(2. Sahife)

Fethi KARAMAHMUDOĞLU

Ka pı na kul o la yım (SAZ _____) Di lersen kah ro la
yım (SAZ _____) yım (SAZ _____) El le rin de
so la yım U mu da bağ la be ni (SAZ _____)
U mu da bağ la be ni (SAZ _____) ni (SAZ _____)

(1)

Ne olur anla beni
Koma bu canla beni
Onmaz yaralarım var
Acıma dağla beni

Ben sevdalar çölüyüm
Keder mihnet gölüyüm
Yaşayan bir ölüyüm
Kerem et sağla beni

(2)

Kapına kul olayım
Dilersen kahrolayım
Ellerinde solayım
Umuda bağla beni

Ben sevdalar çölüyüm
Keder mihnet gölüyüm
Yaşayan bir ölüyüm
Kerem et sağla beni

(Hasan Lâmi ERGÜL)