HÜSEYNİ ŞARKI

Ateşimsen ocağımdan

Müzik : BİLGE ÖZGEN
Söz : DOĞAN TANIR

♩: 160

DÜYEK

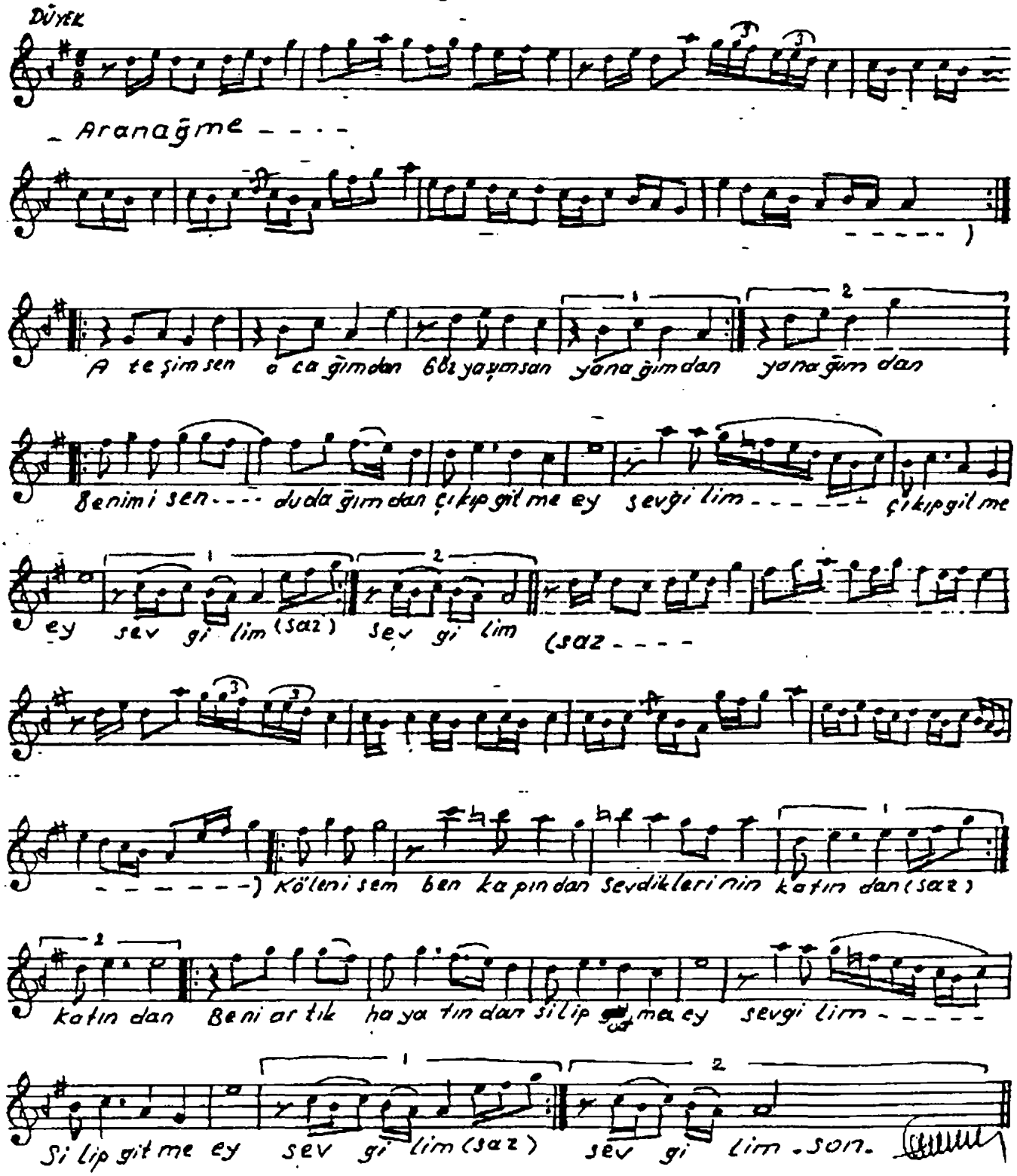

Ateşimsen, ocağımdan
Gözyaşımsan, yanağımdan
Benim isen, dudağımdan
Çıkıp gilme, ey sevgilim

Kölen isem ben, kapından
Sevdiklerinin, katından
Beni artık, hayatından
Silip ~~gitme~~ atma, ey sevgilim