BADEİ VUSLAT DEĞİL

DEVRihindi

Ş: İBRAHİM TÜZEMEK

C: Muzaffer Hayat

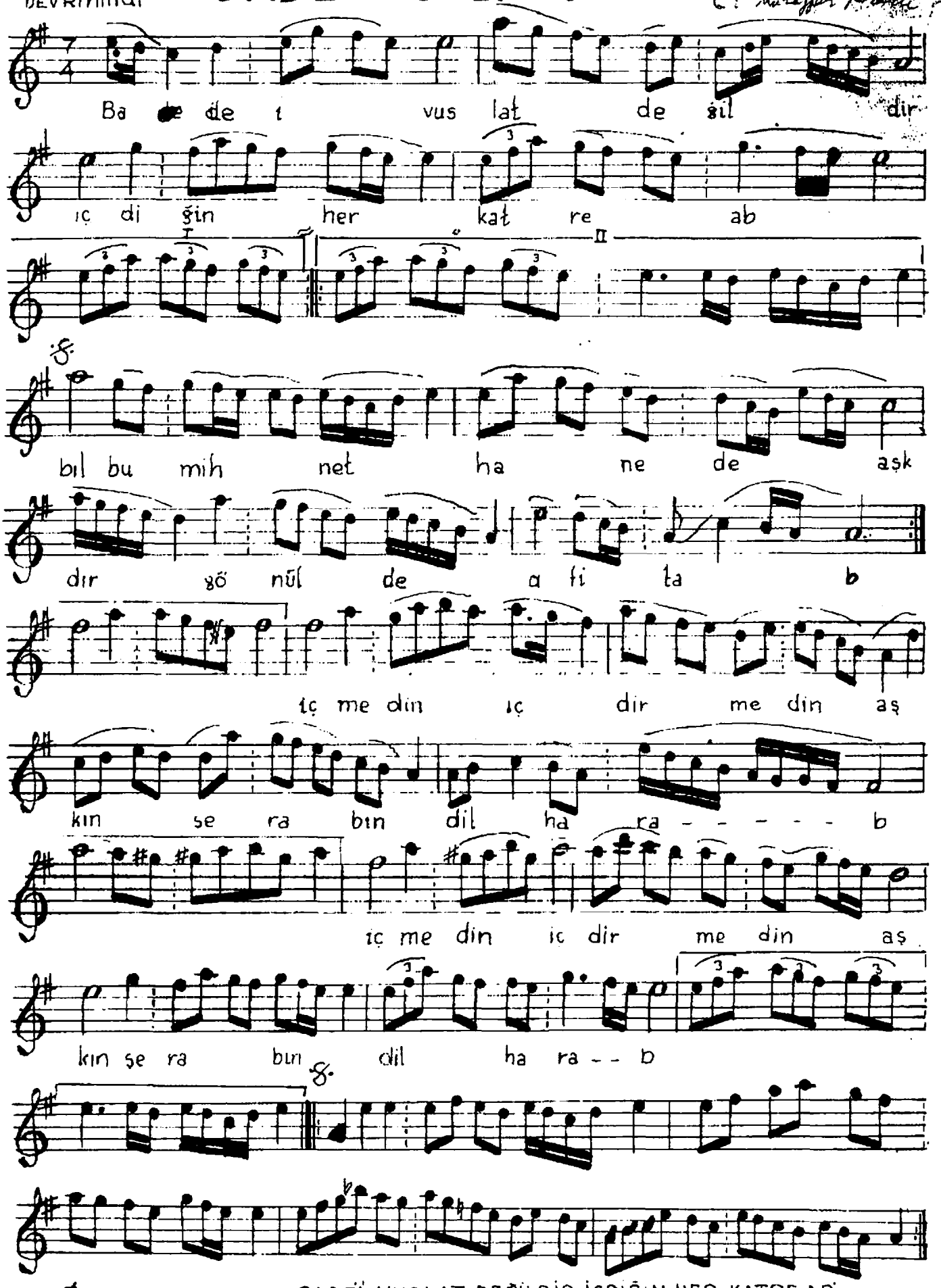

BADEİ VUSLAT DEĞİLDİR İÇDİĞİN HER KATRE AB
BİL BU MİHNET HANEDE AŞKDIR GÖNÜLDE AFİTAB
İÇMEDİN İÇDİRMEDİN AŞKIN ŞARABIN DİLHARAB
MECLİSİNDE NEVCİVANLAR OLMAYINCA SEVGİLİM.