Senginsemai

♩:96

HUSEYNI ŞIKKI

Tam kırk sene doldurdum
o bomboş güğümü

Müzik: Fethi Karamahmudoğlu
Sözler: Ahmet Yaşar Oğuzcan

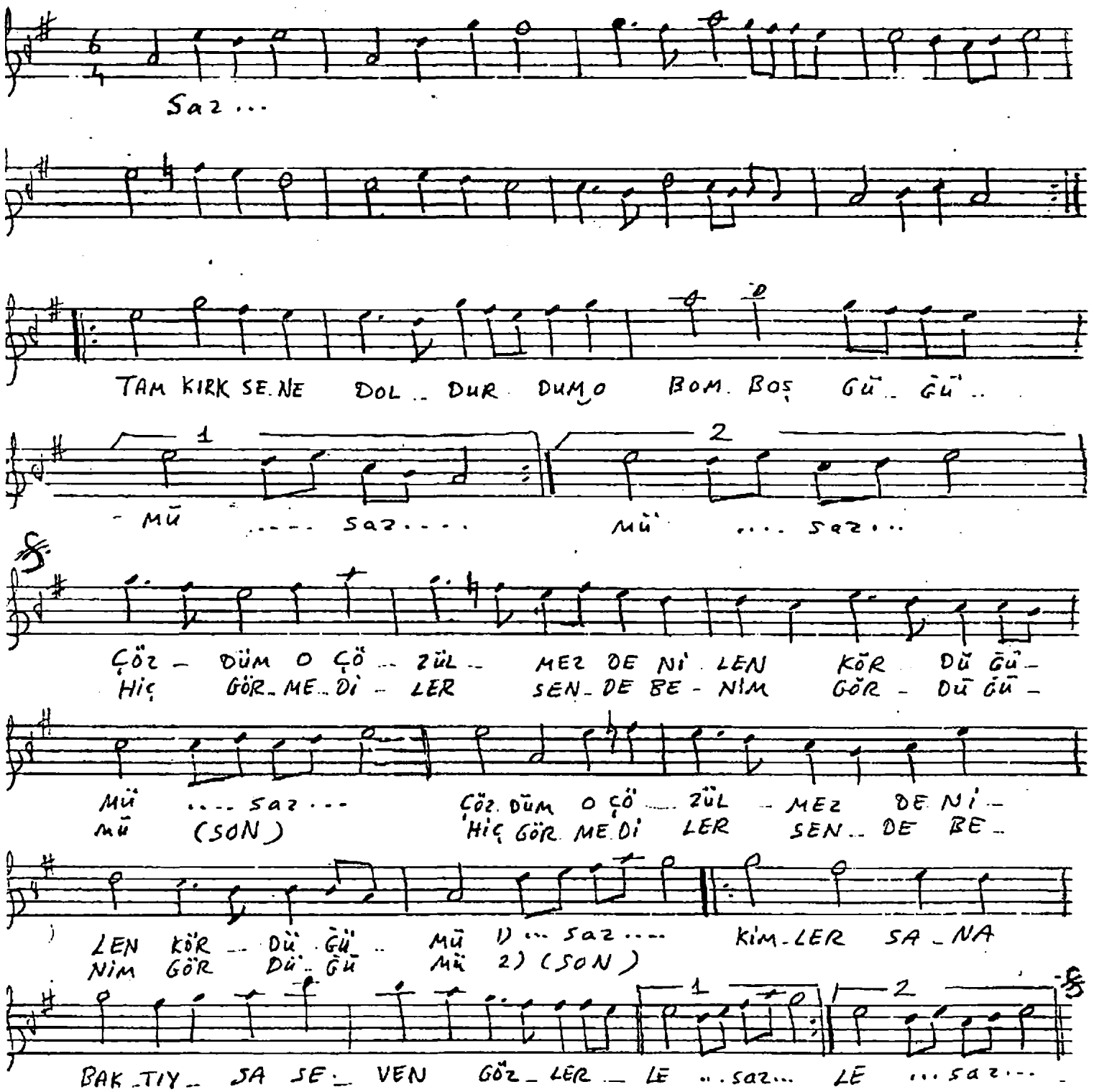

~~Tam kırk sene doldurdum o bomboş güğümü~~
~~Çözdüm o çözülmez denilen kördüğümü~~
Kimler sana baktıysa seven gözlerle,
Hiç görmediler sende benim gördüğümü.

~~Ü. Y. OĞUZCAN~~

Vezni: Aruz Fa'lün/fe'ilâtün/fe'ilâtün/fe'ilün (fa'lün)