# HÜZZAM İLÂHİ

Beste: ?
Güfte: Nesimî

Düyek

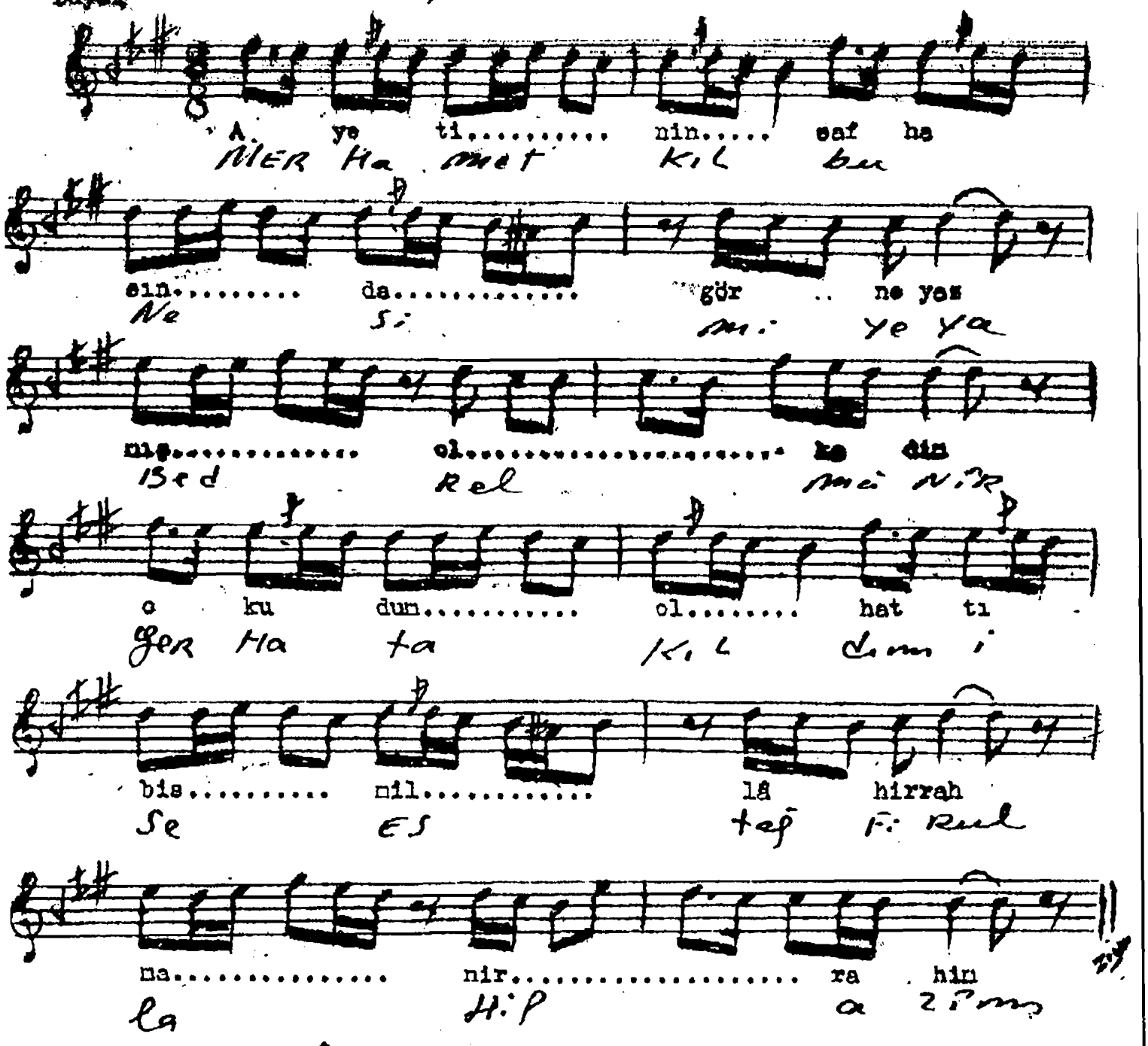


Âyetinin safhasında gör ne yazmış ol kadın
Okudum ol hattı bismillâhirrahmanirrahim
Merhamet kıl bu(Nesimi'ye) ya bedrelmünir
Ger hata kıldım ise astağfirullah'asım.

Ümit Kod