

SOFYAN

HÜSEYİNİ İLAHİ  
(Taştın Yine)

söz: YUNUS EMRE  
müzik: İBRAHİM TAŞKENT

♩: 112

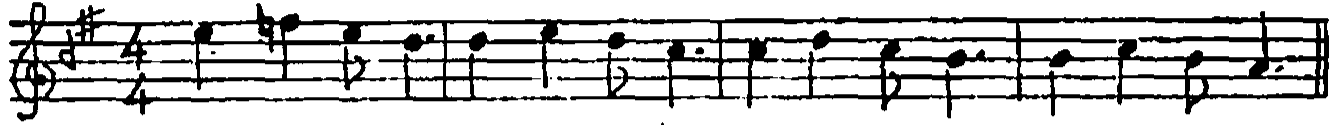

A R A N A Ğ M E ....



TAŞ TIN Yİ NE DE Lİ GÖ NÜ L SU LAR Ğ İ Bİ ÇA Ğ LAR MI SİN

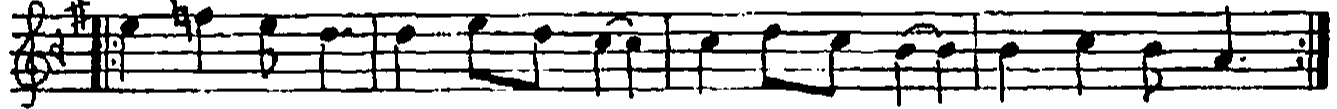

AK TIN Yİ NE KAN LI YA Ş İ M YOL LA RI MI BA Ğ LAR MI SİN

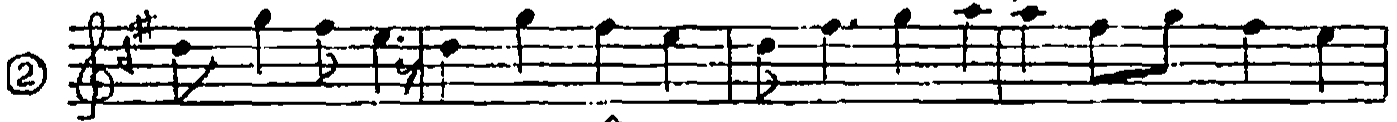

Nİ DEM E LİM ER MEZ YÂ RE BU LUN MAZ DER Dİ ME ÇA RE



OL DUM İ LİM DEN A VÂ RE BE Nİ BUR DA E Ğ LER Mİ SİN



YA VU KİL Dİ MBEN YOL DA Ş İ O NUL MAZ BA Ğ RI MİN BA Ş İ



GÖ Z LE Rİ MİN KAN LI YA Ş İ İR MAK O LUP ÇA Ğ LAR MI SİN D.C.



BEN TOP RAK OL DUM YO LU NA SEN A Ş İ RI GÖ ZE TİR SİN

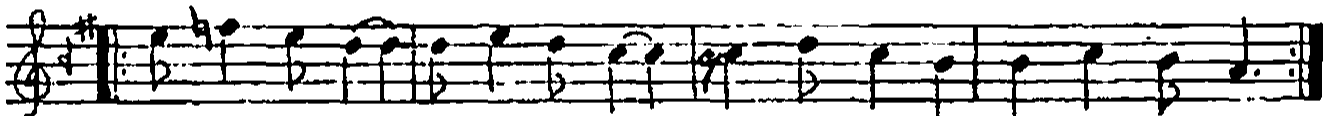

ŞU KAR Ş İ MA GÖ Ğ ÜS GE REN TAŞ BA Ğ İR LI DA Ğ LAR MI SİN D.C.



ES Rİ Dİ YU NUSUN CA NI YOL DA YIM İL LE RİN KA NI

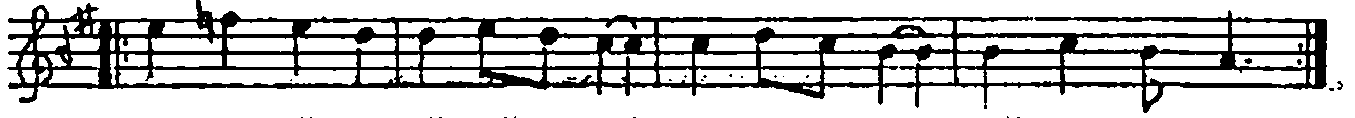

YU NUS DÜŞ TE GÖR DÜ SE Nİ SAY RI MI SIN SAĞ LAR MI SIN

TAŞTIN YİNE DELİ GÖNÜL  
SULAR GİBİ ÇAĞLAR MISIN  
AKTIN YİNE KANLI YAŞIM  
YOLLARIMI BAĞLAR MISIN

NİDEM ELİM ERMEZ YÂRE  
BULUNMAZ DERDİME ÇARE  
OLDUM İLİMDEN AVARE  
BENİ BURDA EĞLER MISİN

YAVUKILDIM BEN YOLDAŞI  
ONULMAZ BAĞRIMIN BAŞI  
GÖZLERİMİN KANLI YAŞI  
IRMAK OLUP ÇAĞLAR MISIN

BEN TOPRAK OLDUM YOLUNA  
SEN AŞIRI GÖZETİRSİN  
ŞU KARŞIMA GÜĞÜS GEREN  
TAŞ BAĞIRLI DAĞLAR MISİN

ESRİDİ YUNUS'UN CANI  
YOLDAYIM İLLERİN KANI  
YUNUS DÜŞTE GÖRDÜ SENİ  
SAYRI MISIN, SAĞLAR MISİN