

ÜSÖLÜ: Devrîwan

HÜSEYİN İLÂHİ-25

Beste: Balat Seyhi KEMAL Ef.  
Güfte: YUNUS

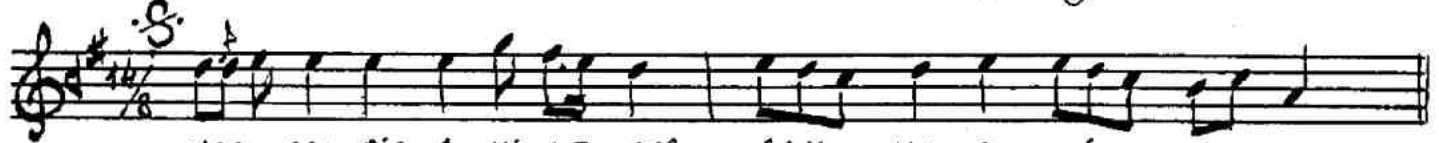

VAR SAM BİR A MI LE SOR SAM HA LI MI . . . . .  
YÜ . . ZÜ MÜ YER LE RE SÜR SEM AĞ LA SAM . . . . .  
YÜ NÜS EY DÜR HE LE SEN DE VA RA SIN . . . . .

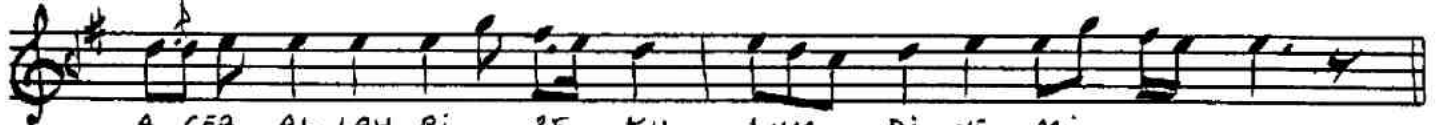

A CEB AL LAH BI ZE KU LUM DI YE MI . . . . .  
GÜ NAH LA RI MA DA TÛV RE EY LE SEM . . . . .  
BA ŞA NE LER GE LİR AN DA GÖ RE SIN . . . . .



NEFS E LİN DEN YA NIL MI ŞİM YO LU MU E FEN DİM  
DOĞ RU YOL KAN DE DİR Bİ YE REK SOR SAM E FEN DİM  
O RA . . DA Bİ Lİ RİM YÜ ZÜM KA RA SIN E FEN DİM



A CEB AL LAH BI ZE KU LUM DI YE MI

VARSAM BİR ÂMİLE SORSAM HÂLİMİ  
ACEB ALLAH BİZE KULUM DİYE Mİ  
NEFS ELİNDEN YANILMIYIM YOLUMU  
ACEB ALLAH BİZE KULUM DİYE Mİ

YÜZÜMÜ YERLERE SÜRSEM AĞLASAM  
GÜNAHLARIMA DA TÛBE EYLESEM  
DOĞRU YOL KANEDİR DİYEREK SORSAM  
ACEB ALLAH BİZE KULUM DİYE Mİ

Eyvah kendi cânine ben keşmişim  
Günahım çok suçlularım bilmişim  
Kendü'ümle Cehennemde girmişim  
Aceb Allah bize kulum diye mi

YUNUS EYDÜR HELE SEN DE VARASIN  
BAŞA NELER GELİR ANDA GÖRESİN  
QRADA BİLİRİM YÜZÜM KARASIN  
ACEB ALLAH BİZE KULUM DİYE Mİ

19.2.1987.

ÖneyKosal