

HÜSEYNÎ İLÂHÎ

Güfte: YÜNÜS EMRE
Beste: Zeki ATKOŞAR

SOFYÂN (♩ = 96)

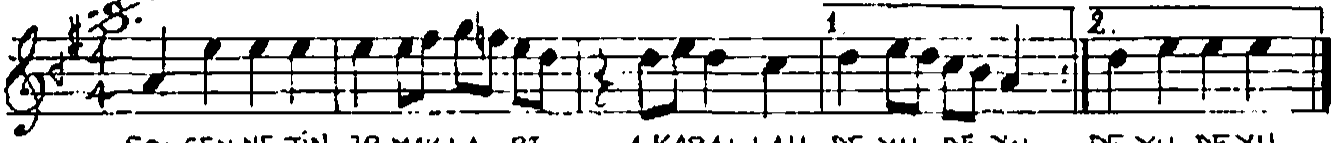

ŞOL CENNETİN İRMAKLA RI AKARALAH DE YU DE YU DE YU DE YU
AY DAN AY DIN DIRYÜZLE RI ŞEKERDENTAT LI SÖZLE RI LI SÖZLE RI
HAK KA A ŞIK O LAN Kİ Şİ AKARGÖZLE RI NIN YA ŞI RI NIN YA ŞI

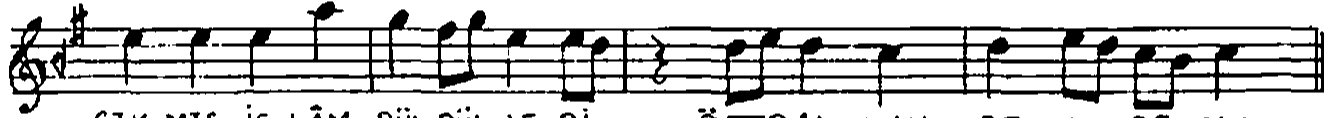

ÇIK MIŞ İS LÂM BÜL BÜL LE RI ÖTERAL LAH DE YU DE YU
CEN NET DE HÛ RI KIZ LA RI GEZERAL LAH DE YU DE YU
PÜR NUR O LUR İ Çİ Dİ Şİ SÖYLERAL LAH DE YU DE YU



ÇIK MIŞ İS LÂM BÜL BÜL LE RI ÖTERAL LAH DE YU DE YU
CEN NET DE HÛ RI KIZ LA RI GEZERAL LAH DE YU DE YU
PÜR NUR O LUR İ Çİ Dİ Şİ SÖYLERAL LAH DE YU DE YU



AL LAH AL LAH YÂ YÂ AL LAH
" " " " " " " "

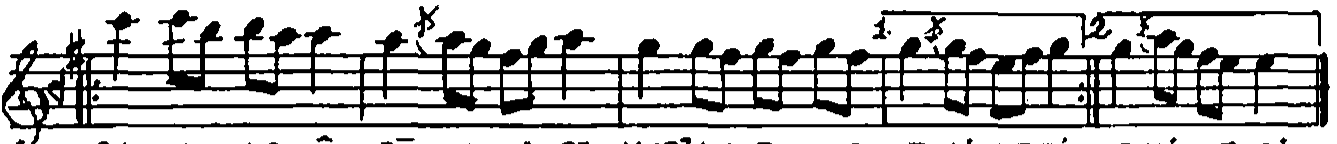

SA LI NIR TÛ BÂ DALLA RI KUR'AN O KUR HEMDİLLERİ HEMDİLLERİ
KİM LER YE YİP KİM LERİ ÇER HEP ME LEKLER RAHMETSACAĞAR RAHMETSACAĞAR
YU NUS EM RE VAR YÂ RI NA KO MA BU GÜ NÜ YA RI NA NÜ YA RI NA



CEN NET BA ĞI NINGÜLLE RI KOKARAL LAH DE YU DE YU
İD RİS NE Bİ HULLE Bİ ÇER Dİ KERAL LAH DE YU DE YU
YA RIN HAKKIN Dİ VÂ Nİ NA VARAMAL LAH DE YU DE YU



CEN NET BA ĞI NIN GÜL LE Rİ KOKAR AL LAH DE YU DE YU
İD RİS NE Bİ HUL LE Bİ ÇER DİKER AL LAH DE YU DE YU
YA RIN HAKKIN DÎ VÂ Nİ NA VARAM AL LAH DE YU DE YU

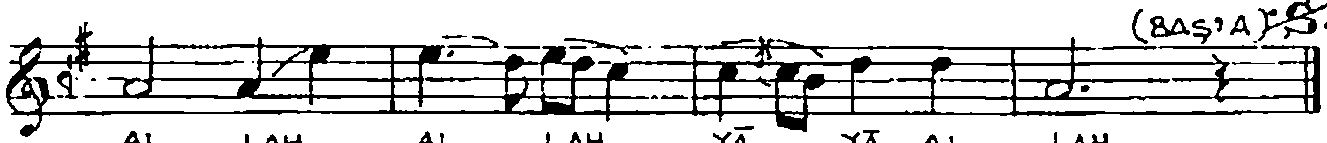

AL LAH AL LAH YÂ YÂ AL LAH "SON"
" " " " " " " "
" " " " " " " "

ŞOL CENNETİN IRMAKLARI AKAR ALLAH DEYU DEYU
ÇIKMIŞ İSLAM BÜLBÜLERİ ÖTER ALLAH DEYU DEYU

BAUNIR TÛBÂ DALLARI KUR'AN OKUR HEM DİLLERİ
CENNET BAĞININ GÜLLERİ KOKAR ALLAH DEYU DEYU

AYDAN AYDINDIR YÜZLERİ ŞEKERDEN TATLI SÖZLERİ
CENNETDE HÜRİ KIZLARI GEZER ALLAH DEYU DEYU

KİMLER YETİP KİMLER İÇER HEP MELEKLER RAHMET SAÇAR
İDRİS NEBİ HULLE BİÇER DİKER ALLAH DEYU DEYU

HAKK'A AŞIK OLAN KİŞİ AKAR GÖZLERİNİN YAŞI
PÜR NUR OLUR İÇİ DIŞI SÖYLER ALLAH DEYU DEYU

YÛNÛS EMRE VAR YARINA KOMA BUGÜNÜ YARINA
YARIN HAKK'IN DÎVÂNINA VARAM ALLAH DEYU DEYU

GÜFTE İÇİN bkz:

1. SEBAHATTİN EYÛBOĞLU - YUNUS EMRE, No: CXLII - s. 327., İst. 1971.
2. SELAHATTİN GÜRER, TÜRK MÜTEFEKKİR VE MUTASAVVİFİ HALK ŞAİRİ YUNUS EMRE'NİN BESTELENMİŞ ŞİİRLERİ, s. 24-25 İst. 1961.
3. BURHAN TOPRAK, YUNUS EMRE DİVÂNI, No: CIX - s. 195 İst. 1960
4. F. KADRI TIMURTAŞ, YUNUS EMRE DİVÂNI, TERCÜMAN 1001 TEMEL ESER SERİSİ No: 1, s. 177, İst. 1972.