HÜZZAM ŞARKI

(Akşam oldu hüzün bastı bağrıma)

Usulü: CURCUNA (♪ = 168)

Güfte ve Beste
AHMET UZEL

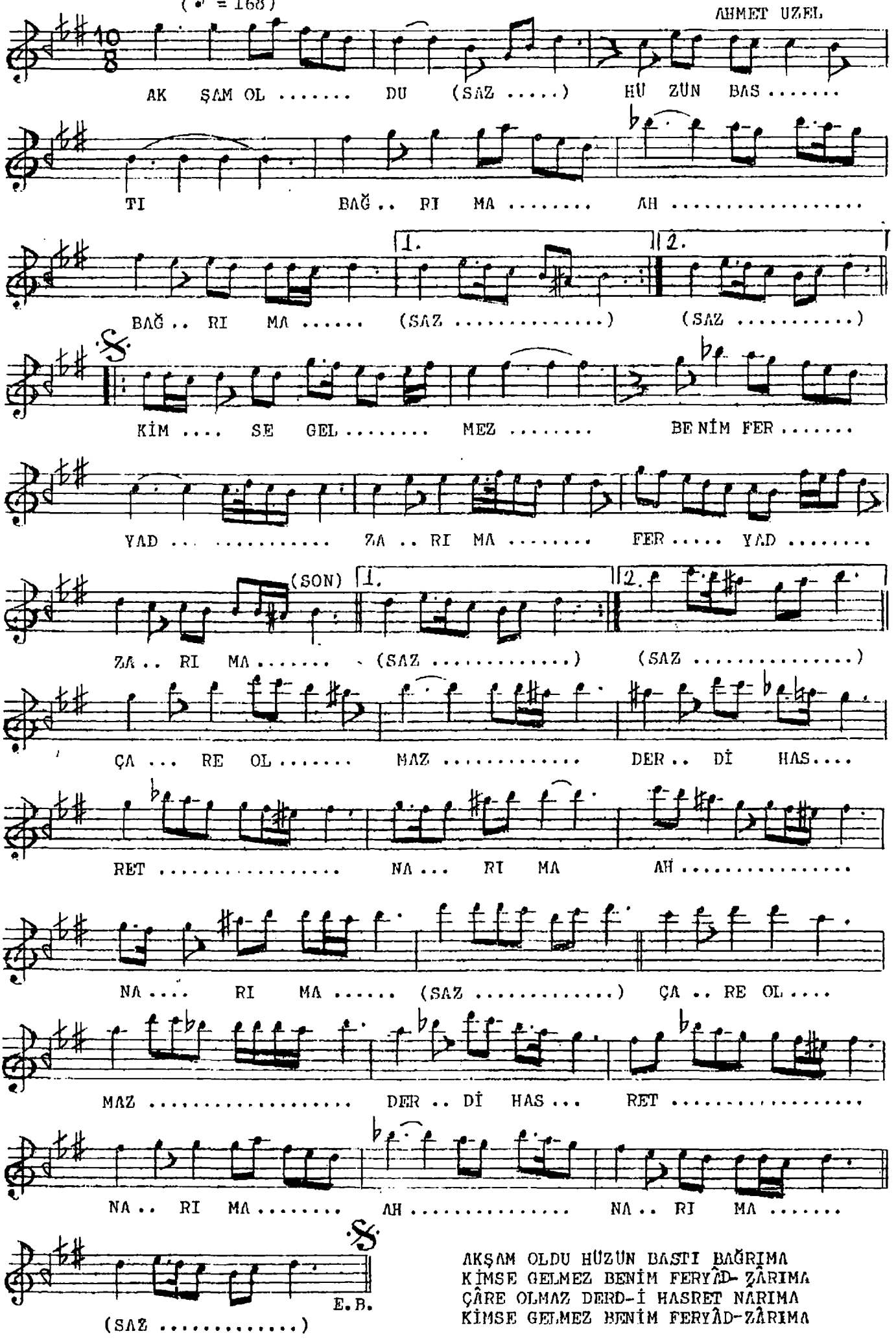

AKŞAM OLDU HÜZÜN BASTI BAĞRIMA
KİMSE GELMEZ BENİM FERYÂD-ZÂRIMA
ÇÂRE OLMAZ DERD-İ HASRET NARIMA
KİMSE GELMEZ BENİM FERYÂD-ZÂRIMA