HÜZZAM ŞARKI

Güfte ve Beste
AHMET UZEL

Usulü: SEMAİ (Gel bahar geçmeden, dil hüzün seçmeden)

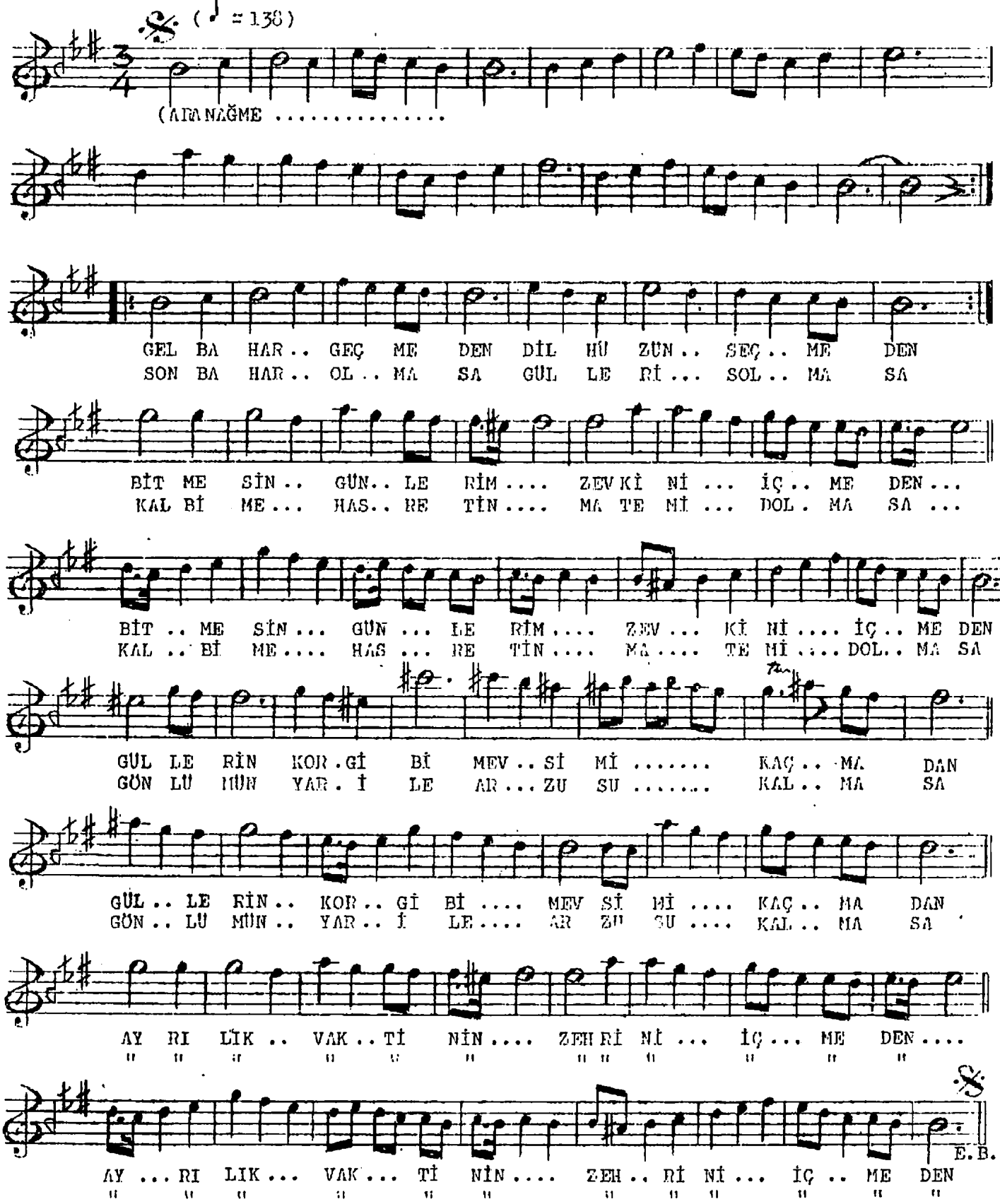

GEL BAHAR GEÇMEDEN, DİL HÜZÜN SEÇMEDEN
BİTMESİN GÜNLERİM, ZEVKİNİ İÇMEDEN
GÜLLERİF KOR GİBİ MEVSİMİ KAÇMADAN
AYRILIK VAKTİNİN ZEHRİNİ İÇMEDEN

SONBAHAR OLMASA, GÜLLERİ SOLMASA
KALBİME HASRETİN MÂTEMİ DOLMASA
GÖNLÜMÜN YÂR İLE ARZUSU KALMASA
AYRILIK VAKTİNİN ZEHRİNİ İÇMEDEN