

# SEVGİLİNİN SEVGİSİ

Çurcuna (ağırca)  
(♩ = 160)

(Sayın Prof. Dr. HALİL ÇİN'e)

Güfte: MEMDUH CUMHUR  
Beste: CİNÜÇEN TANRIKORUR

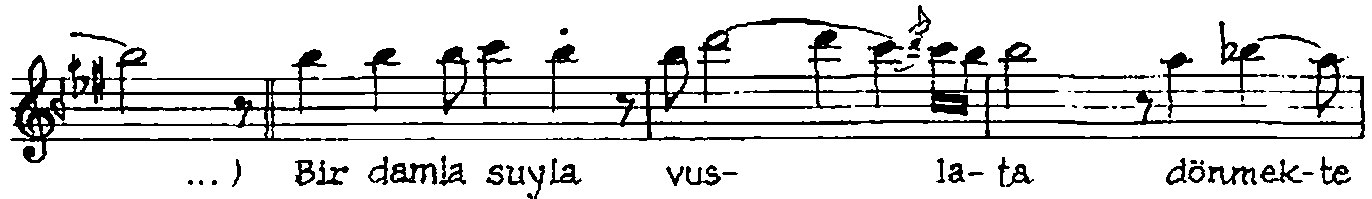
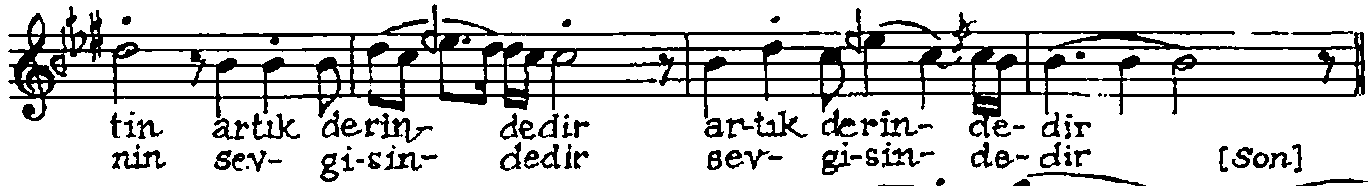
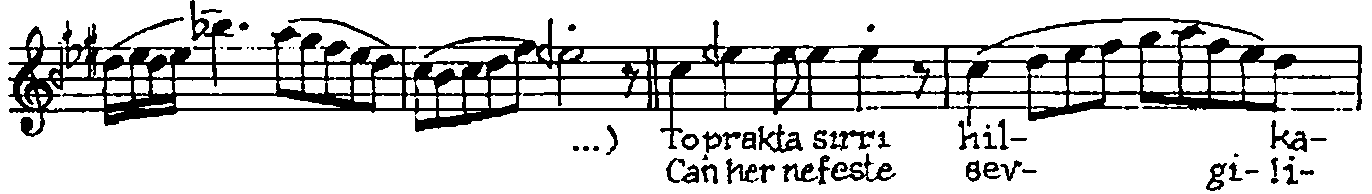
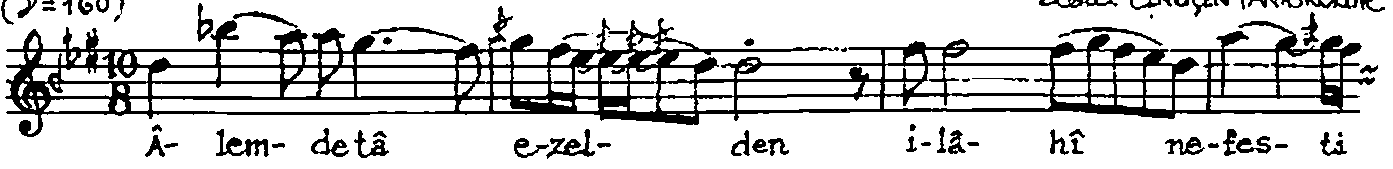

Sayın Prof. Dr. HALİL CİN'e \*

Âlemde tâ ezelden ilâhî nefesti can  
Toprakta sırrı hilkatin, artık derindedir  
Bir damla suyla vuslata dönmekte hasreti  
Can her nefeste sevgilinin sevgisindedir

Ecz. Memduh CUMHUR.

\* Eserin güftesi ve bestesi, Prof. Dr. HALİL CİN için özel olarak yazılmış ve bestelenmiştir.