# HÜZZÂM ŞARKI

T.R.T Müzik Dairesi
T. S. M REP. NO: 21741

## BEKLER DELİ GÖNLÜM SENİ GÜNDÜZ GECELERDE

USULÜ : AKSAK
♪ : 112 3'50"

MÜZİK : MUSTAFA ÇALIK
SÖZ : N. NÂMİ KESKİNBORA

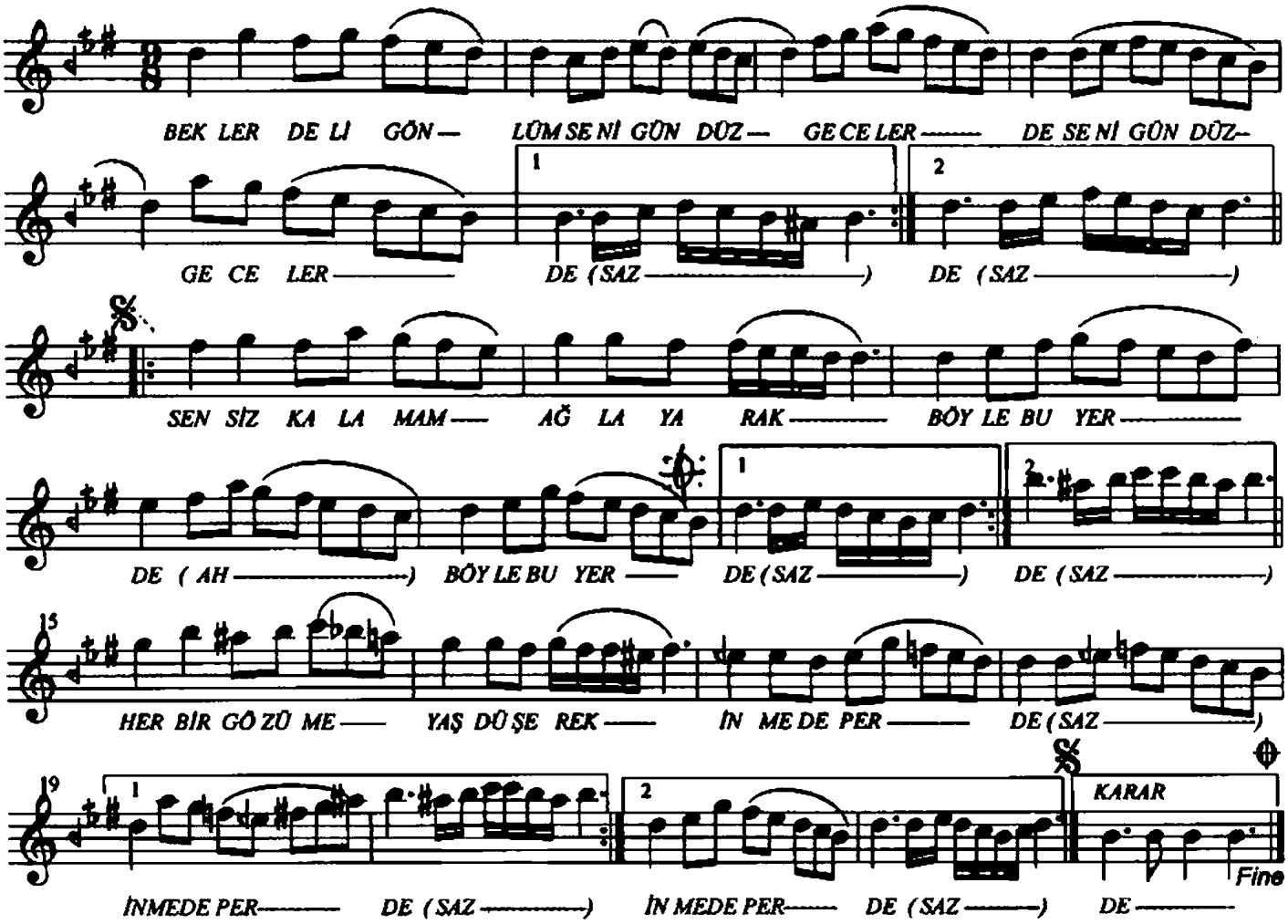


BEKLER DELİ GÖNLÜM SENİ GÜNDÜZ, GECELERDE
SENSİZ KALAMAM AĞLAYARAK BÖYLE BU YERDE
HER BİR GÖZÜME YAŞ DÜŞEREK İNMEDE PERDE
SENSİZ KALAMAM AĞLAYARAK BÖYLE BU YERDE

N. NÂMİ KESKİNBORA

VEZİN'İ: MEFÛLÜ MEFÂİLÜ MEFÂİLÜ FEÛLÜN