

Böyle imiş takdir-i ezel kime şekva edeyim

Müsemmen

Bestesi: Nazım Bey

Güftesi: Şeref Hanım

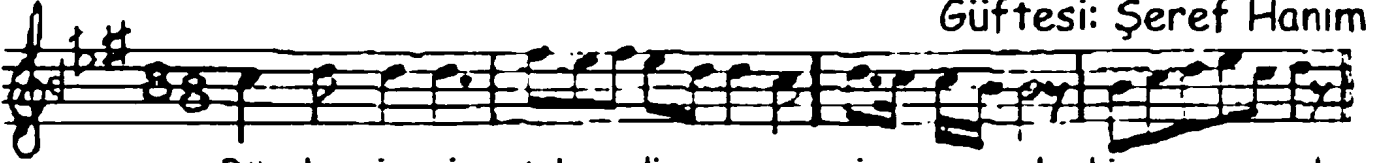

Böy le i miş tak di ri e zel ki me şek

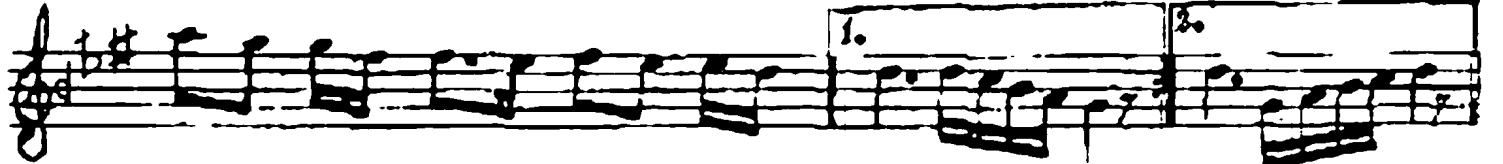

va e de yim (Saz.....) yim (Saz.....)

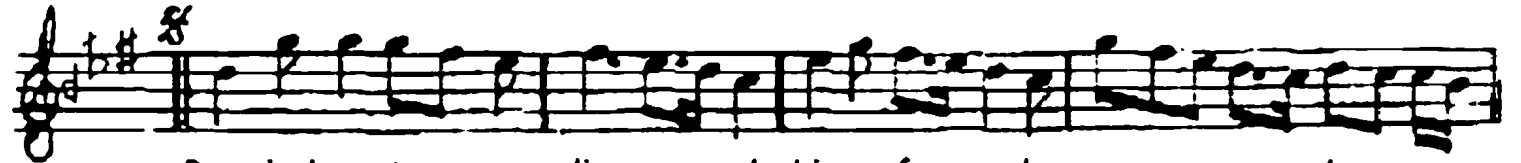
Be ni kur tar di ye ya rab ki me fer yad e de
Bu hal i le di li bi ça re yi na sıl şad e de

yim (Saz.....) yim (Saz.....) Ki me tak ri ri ha li

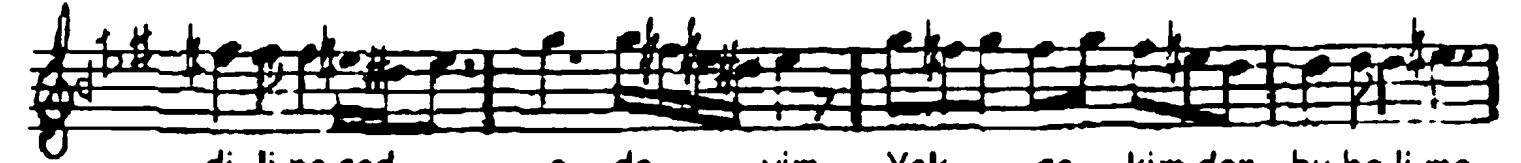

di li na şad e de yim Yok sa kim den bu ha li me

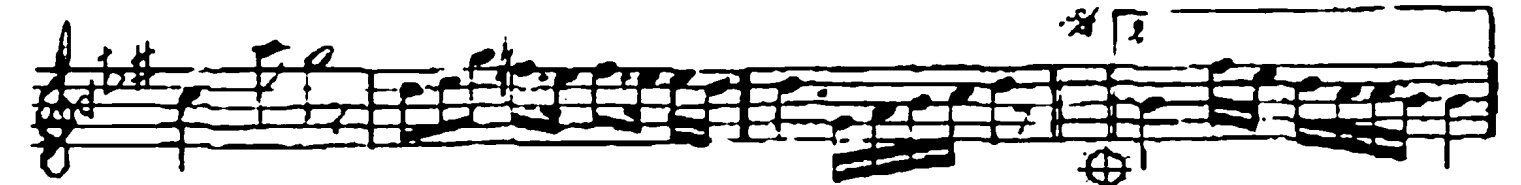

ta le bi im dad e de yim (Saz.....) yim (Saz.....)

Böyle imiş takdir-i ezel kime şekva edeyim

Beni kurtar diye yarab kime feryad edeyim

Kime takrir-i hal-i dil-i naşad edeyim

Yoksa kimden bu halime taleb-i imdad edeyim

Bu hal ile dil-i biçareyi nasıl şad edeyim.

Takdir-i ezel: Alın yazısı

Şekva: Şikayet

Takrir-hal: Durumu Bildirme, anlatma

Şad: Sevinçli

Naşad: Üzgün

Eski yazıdan çeviri ve düzenleme: Kurtul Kavlak (2011)

Müzikal kontrol: Tahsin Çetin