SÜRE : 3,40"

HÜZZÂM ŞARKI

♪ = 208 CURCUNA BU GÖKLER BU DAĞLAR SEVENLER İÇİN

MÜZİK : YÂSİN GARRÂ GÜLE'

SÖZ : GÜZİDE TARANOĞLU

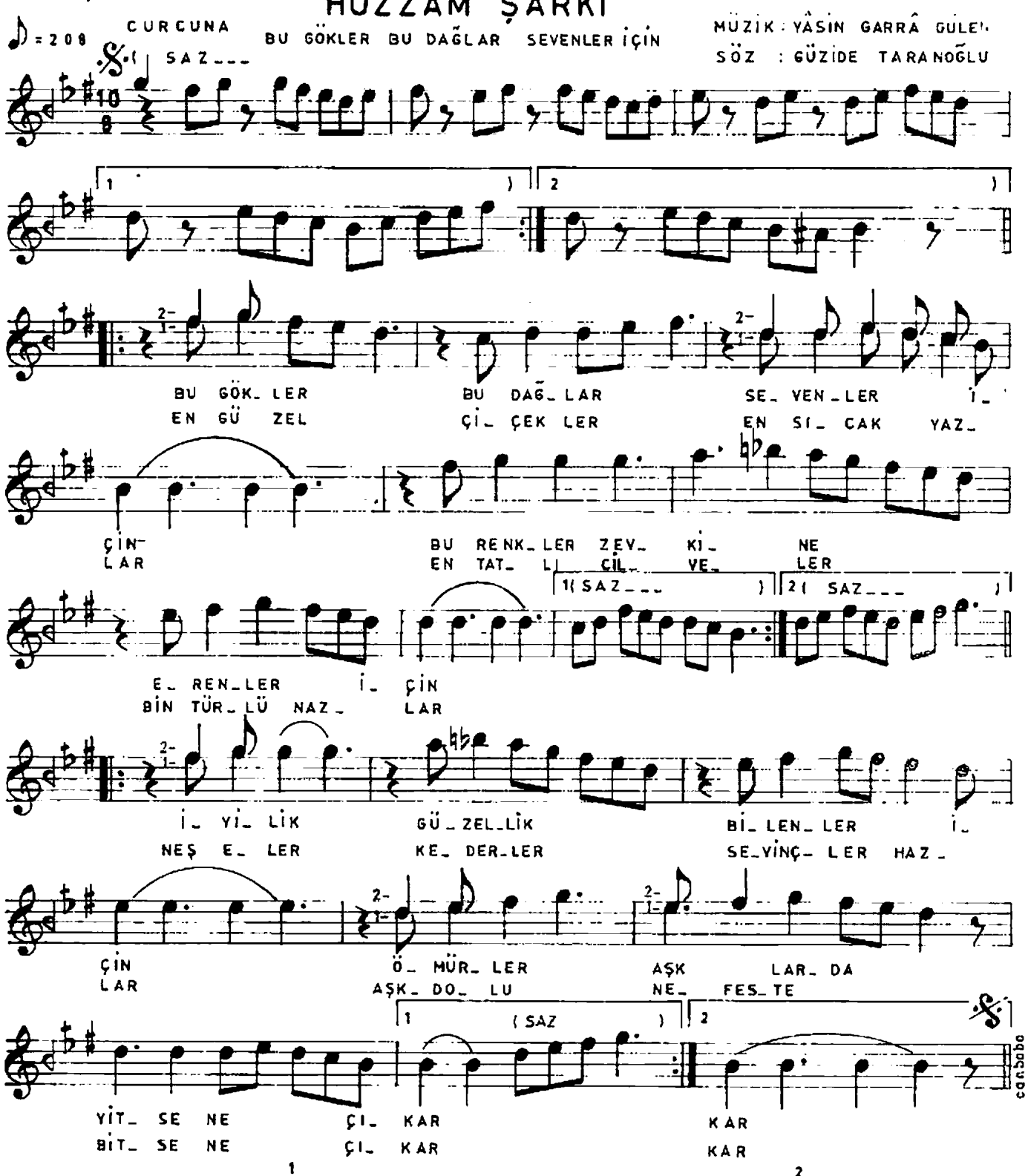

1

BU GÖKLER, BU DAĞLAR SEVENLER İÇİN
BU RENKLER ZEVKİNE ERENLER İÇİN
İYİLİK, GÜZELLİK, BİLENLER İÇİN
ÖMÜRLER AŞKLARDA YİTSE NE ÇIKAR

2

EN GÜZEL ÇİÇEKLER EN SICAK YAZLAR
EN TATLI CİLVELER BİN TÜRLÜ NAZLAR
NEŞ'ELER KEDERLER ŞEVİNÇLER HAZLAR
AŞK DOLU NEFESTE BİTSE NE ÇIKAR

GÜZİDE TARANOĞLU