Usûlü: Aksak
(♪ = 112)

HÜZZÂM ŞARKI

(Dermân bulurum neş'e veren...)

Söz ve müzik:
Hasan Soysal

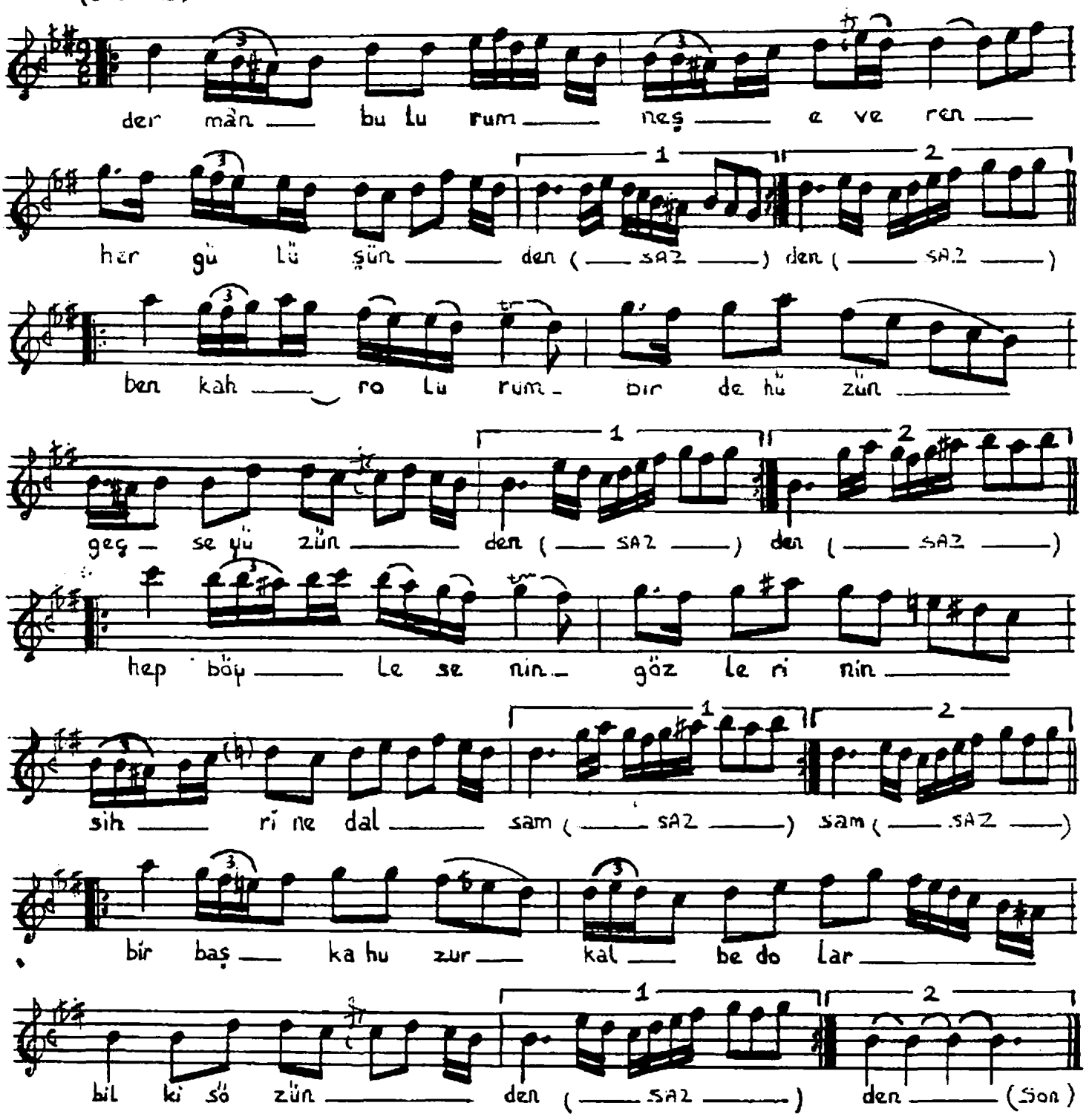

Dermân bulurum neş'e veren her gülüşünden
Ben kahrolurum, bir de hüzün geçse yüzünden.
Hep böyle senin gözlerinin sihrine dalsam
Bir başka huzur kalbe dolar bil ki sözünden.

Ankara - 1963 / İ. Hüseyin

Vezni: Mefûlü mefâîlü mefâîlü feûlün
TRT Repertuvarına girdi.