# HÜZZAM ŞARKI

Sözü ve Müzik: TANER KARASÖZ

(Ey gözleri kalbinden kalbi gözlerinden güzel kız)

Curcuna (♩= 180)

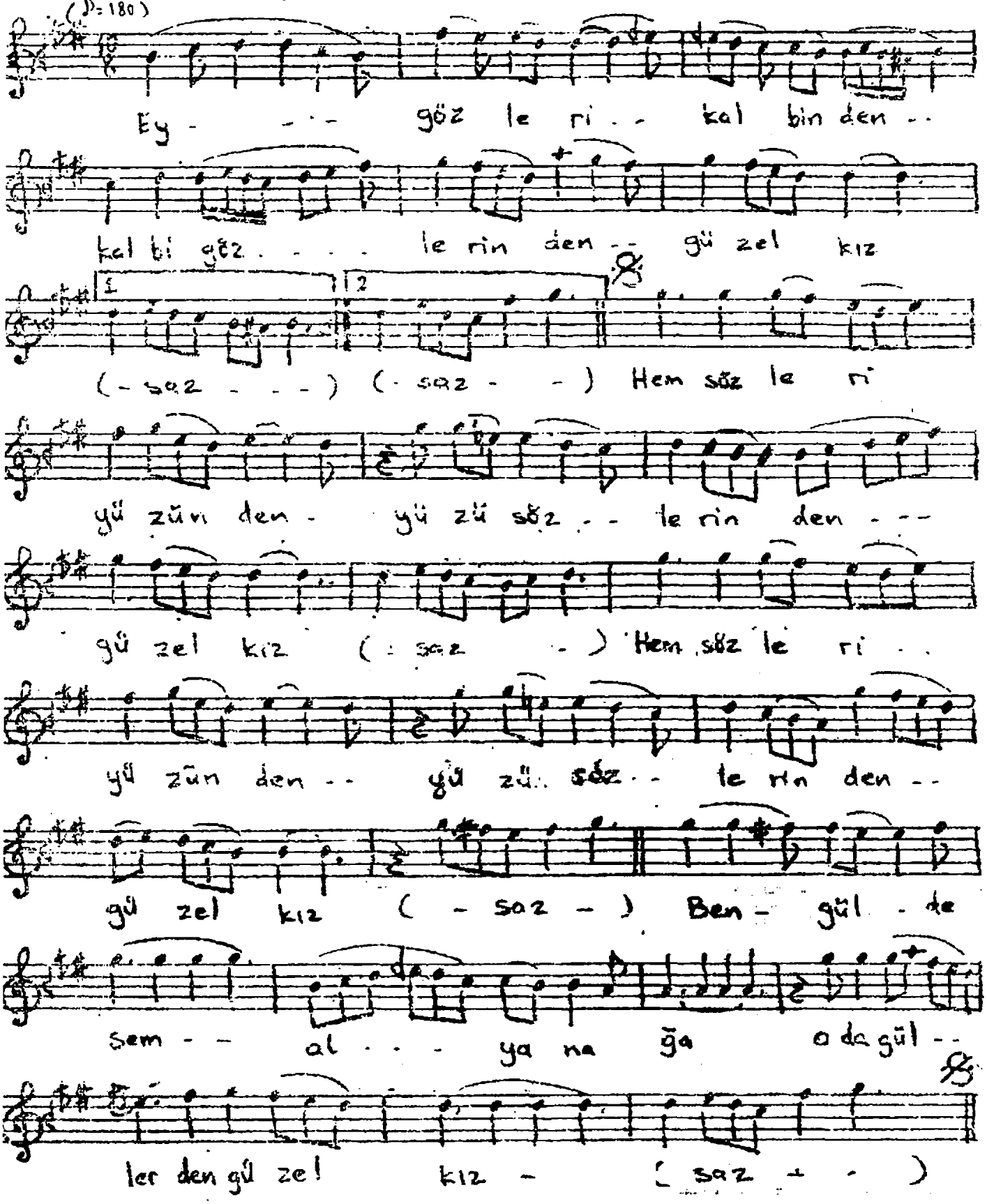


Ey gözleri kalbinden kalbi gözlerinden güzel kız
Hem sözleri yüzünden yüzü sözlerinden güzel kız
Ben gül desem al yanağa o da güllerden güzel kız
Hem sözleri yüzünden yüzü sözlerinden güzel kız