

SU NAR BİR CÂ MI MEM . . . LÛ.. BİN TE Hİ PEY MÂ.. NE DEN

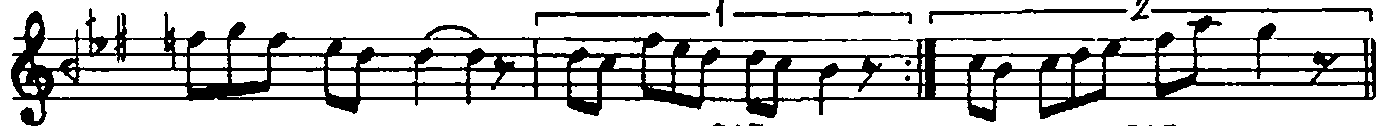

SON RA BİN TE Hİ PEY MÂ NE DEN..



SON RA .. SAZ SAZ



FE LEK EH Lİ Dİ.. Lİ.. DİL . . . ŞÂD



E DER.. AM MA .. NE DEN.. SON . . . RA



FE LEK EH Lİ.. Dİ . . Lİ .. DİL . . . ŞÂD



E DER AM MA NE DEN SON RA SAZ



ME ZÂ YÂ Yİ.. MA HAB BET . . TEN



E ĞER KÂM AL.. MAK İS TER.. SEN



E ĞER KÂM AL .. MAK İS .. TER . . . SEN



ME ZÂ YÂ Yİ .. MA HAB .. BET TEN

HÜZZAM ŞARKI'NIN DEVAMI (2.Sayfa)
Sunar bir câm-ı memlû ...

E ĞER KÂM AL.. MAK İS TER .. SEN

E ĞER KÂM AL.. MAK İS .. TER ... SEN

LE Bİ DİL DÂ RI.. BÛS.. EY ... LE

LE Bİ.. PEY MÂ. NE DEN.. SON ... RA

SUNAR BİR CÂM-I MEMLÛ BİN TEHÎ PEYMÂNE DEN SONRA
FELEK EHL-İ DİLİ DİLŞÂD EDER AMMÂ NEDEN SONRA
MEZÂYÂ-YI MAHABBETTEN EĞER KÂM ALMAK İSTERSEN
LEB-İ DİLDÂRI BÛS EYLE LEB-İ PEYMÂNE DEN SONRA

Güfte : SÂBİT (1650-1712)

Câm-ı memlû	: Dolu kadeh
Tehî peymâne	: Boş kadeh
Felek	: Talih, baht, kader
Ehl-i dil	: Gönül adamı, gönül dilinden anlayan (kimse)
Dilşâd	: Gönül hoş, sevinmiş
Mezâyâ	: Meziyetler, üstünlük vasıfları
Kâm	: Lezzet, zevk
Leb-i dildâr	: Sevgilinin dudağı
Bus eylemek	: Öpmek
Peymâne	: Kadeh, şarap bardağı