

HÜZZAM ŞARKI
-SEN TANRI'NİN ÖZENİP YARATTIĞI CEVHERSİN-

(♩=112)

USÛLÜ: SOFYAN

MÜZİK: FETHİ KARAHAMUDOĞLU
SÖZ : CEMAL SÂFİ



-ARANAĞME-----



SEN TAN RI NİN Ö ZE NİP YA RAT TI ĞI CEV HERSİN -SAZ---



SEN GÖ NÜL ZİY NE Tİ SİN KAD Rİ Nİ BİL MEZ SAR RAF -SAZ---



AŞ KİN Çİ LE OL SA DA -SAZ--- ÇE KİL ME ĞE DE ĞER SİN -SAZ---



BUN CA ŞAR KI HEP SE NİN Şİ İR LER SA NA İT HAF



-SAZ-----

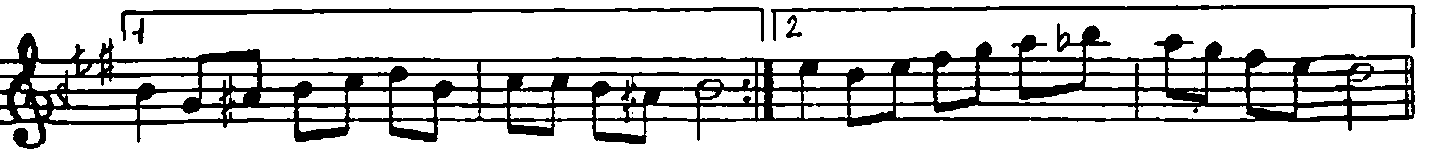

-SAZ-----

-SAZ-----



AŞ KİN İL HAM KAY NA ĞI OL MA SA NAZ LI GÜL DE

BU ÇILGINCA NAĞ ME LER O LUR MUY DU BÜL BÜL DE
 HA Lİ ME GÜ LEN VAR SA SE Nİ GÖR DU GÜ HAL DE
 İN SAF DE RİM DOST LA RİM NE O LUR
 Bİ RAZ İN SAF Bİ RAZ İN SAF D.C. (SON) SEN Kİ BE Nİ SEV ME DEN
 SEV Gİ ME SAY GI DUY DUN ÇEK Tİ ĞİM İZ DI RAB TAN
 KEN Dİ Nİ SUÇ LU SAY DIN GÜ ZÜM SE NİN LE BA HAR -SAZ---
 GÖ ZÜM SE NİN LE AY DIN SE NİN LE İ ŞİL İ ŞİL
 Pİ RİL Pİ RİL HER TA RAF -SAZ---
 1 2

SEN TANRI'NİN ÖZENİP YARATTIĞI CEVHERSİN
 SEN GÖNÜL ZİYNETİSİN KADRİNİ BİLMEZ SARRAF
 AŞKIN ÇİLE OLSA DA ÇEKİLMEĞE DEĞERSİN
 BUNCA ŞARKI HEP SENİN ŞİİRLER SANA İTHAF

SEN Kİ BENİ SEVMEDEN SEVGİME SAYGI DUYDUN
 ÇEKTIĞİM İZDIRAPTAN KENDİNİ SUÇLU SAYDIN
 GÜZÜM SENİNLE BAHAR GÖZÜM SENİNLE AYDIN
 SENİNLE İŞİL İŞİL PİRİL PİRİL HER TARAF

AŞKIN İLHAM KAYNAĞI OLMASA NAZLI GÜLDE
 BU ÇILGINCA NAĞMELER OLUR MUYDU BÜLBÜLDE
 HÂLİME GÜLEN VARSAN SENİ GÖRDÜĞÜ HALDE
 İNSAF DERİM DOSTLARIM NE OLUR BİRAZ İNSAF