

# HÜZZÂM ŞARKI

YALAN İHANMA SAKIN FLÂLEM SÖZİFRİNİ

USÛLÜ: SEMÂİ

SÖZ ve MÜZİK:  
ABDÜL KÂDİR GÖKMEK



( SAZ



YA LAN YA LAN YA LAN YA LAN

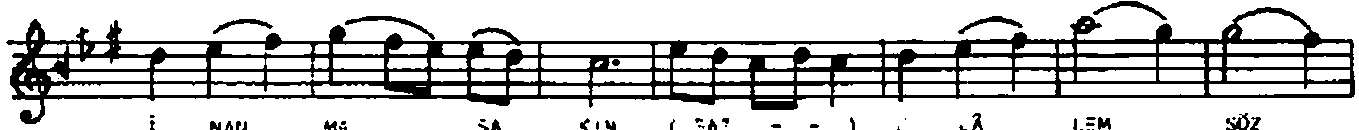

İ NAN MA SA KIN İ SAZ - - - İ C LÂ LEM SÖZ



İF Rİ NL F LÂ LEM SÖZ İF Rİ NE



( SAZ



( SAZ - - - ) İN AS Kİ DEN İS İBİ DİM



( SAZ - - - ) DAL İS ÇA DAL İK ÇA

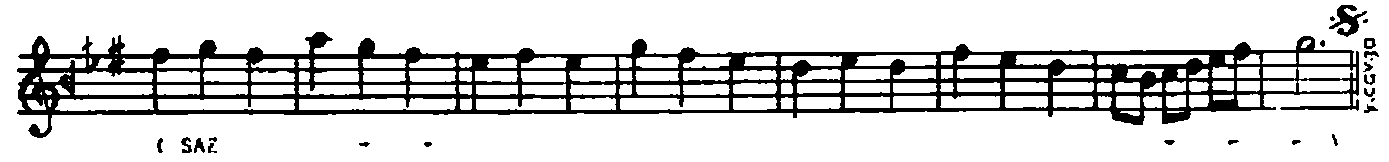
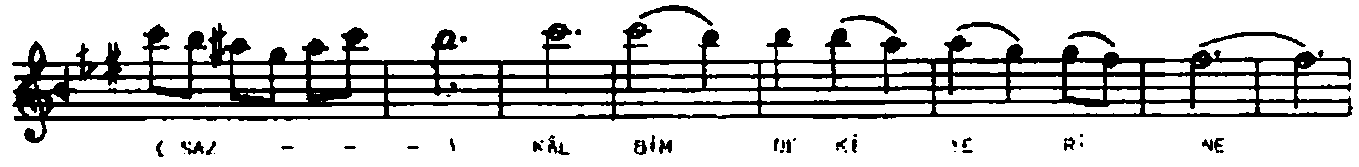
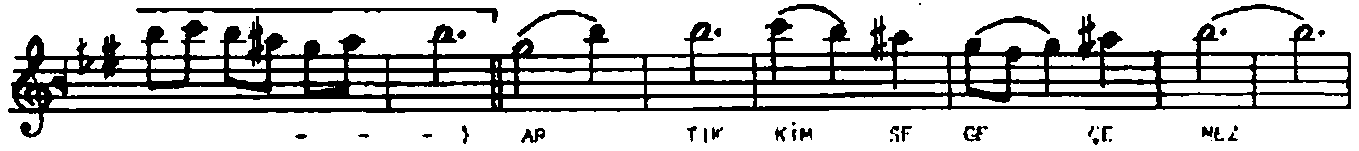

YALAN İNANMA SAKIN ELÂLEN SÖZLERİNE  
SEN AŞKI SENDİ BULDUM DALDIKÇA GÖZLERİNE  
ARTIK KİMSE GEÇEMEZ KÂLBİMDÜKİ YERİNE  
SEN AŞKI SENDE BULDUM DALDIKÇA GÖZLERİNE

ABDÜLKÂDİR GÖKMEH