HÜZZAM

Usûl : Sengin Semai

Beste : Nurettin Cemil Sangan

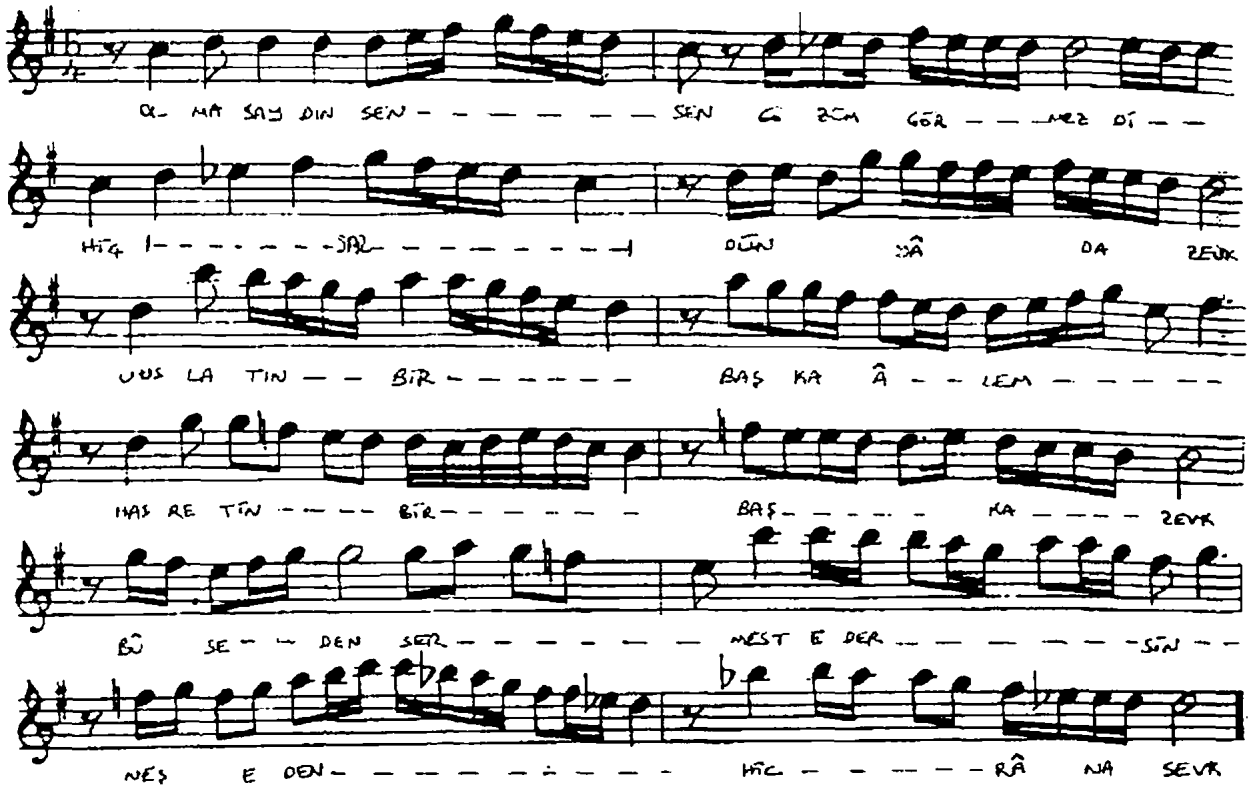

Olmasaydın sen gözüm görmezdi hiç dünyada zevk
Vuslatın bir başka alem hasretin bir başka zevk
Buseden sermest edersin neşeden hicrana sevk
Vuslatın bir başka alem hasretin bir başka zevk

Ahmet Refik Altınay