

KARCIĞAR ŞARKI

DÜYEK

(BALIKESİR)

İki Keklik Bir Kayada Ötende

MÜZİK: ÂMİR ATEŞ

SÖZ: DR. HÜSEYİN BALKANCI

$\text{♩} = 192 - 3^{120}$



ARANAGME



I KI KEK LİK BİR..... KA YA DA.. Ö TEN..... DE (SAZ.....)



GUR BE TIN DAĞ LA RI..... ÖS TÜ ME..... GE LİR (SAZ.....)



Bİ RAM BU RAM SEN..... TÖ TER SİN.. GÖ ZÜM..... DE (SAZ.....)



AHI SA NA KOŞ SAM DE RİM..... CAN..... BA LI KE SİR (SAZ.....)



CAN..... BA LI KE SİR (SAZ.....) CAN..... BA LI KE SİR (SAZ.....)

AĞIRCA



HAR MAN DA LIN..... GE LİR..... DÜ ŞER..... YA... DI MA (SAZ.....)



MAN..... YA SIN DAN KUŞ LAR KO NAR..... DA LI MA (SAZ.....)



KAZ..... DA ĞI NA AHI.. SA RI KI ZİN..... YA NI NA (SAZ.....)

KARCIĞAR ŞARKI

(BALIKESİR)

(2)

3



AH SA NA KOŞ SAM DE RİM..... CAN..... BA LI KE SİR (SAZ.....)



CAN..... BA LI KE SİR (SAZ.....) CAN..... BA LI KE SİR (SAZ.....)



ARANAĞME



Sİ LAM SIN..... HAS RE TİM..... SE Nİ GÖR ME YE..... (SAZ.....)



GELİP TOP RA ĞI NA..... YÜ ZÜM..... SÜR..... ME YE (SAZ.....)



BA ĞIN DAN BAH ÇEN DEN GÜL LER DER..... ME YE (SAZ.....)



AH SA NA KOŞ SAM DE RİM..... CAN..... BA LI KE SİR (SAZ.....)

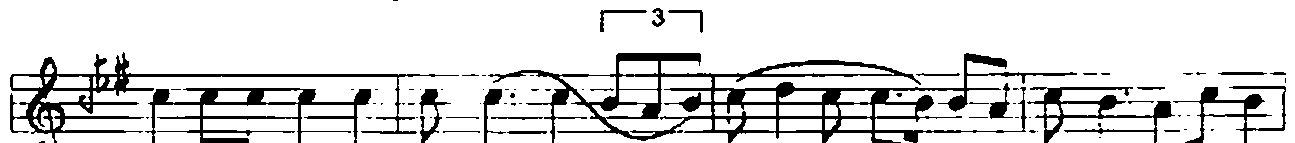

CAN..... BA LI KE SİR (SAZ.....) CAN..... BA LI KE SİR (SAZ.....)



SON

İKİ KRKLİK BİR KAYADA ÖTENDE
GURBETİN DAĞLARI ÜSTÜME GELİR
BURAM BURAM SEN TÛTERSİN GÖZÜMDE
SANA KOŞSAM DERİM, CAN BALIKESİR

HARMANDALIN GELİR DÜŞER YADIMA
MANYAS'INDAN KUŞLAR KONAR DALIMA
KAZDAĞI'NA, SARIKIZ'IN YANINA
SANA KOŞSAM DERİM, CAN BALIKESİR

SILAM SIN, HASRETİM SENİ GÖRMEMEYE
GELİP TOPRAĞINA YÜZÜM SÜRMEYE
BAĞINDAN, BAHÇENDEN GÜLLER DERMEYE
SANA KOŞSAM DERİM, CAN BALIKESİR

HÜSEYİN BALKANCI