ISFAHAN

Usûl : Curcuna

Beste : Şekerci Udi Cemil Bey

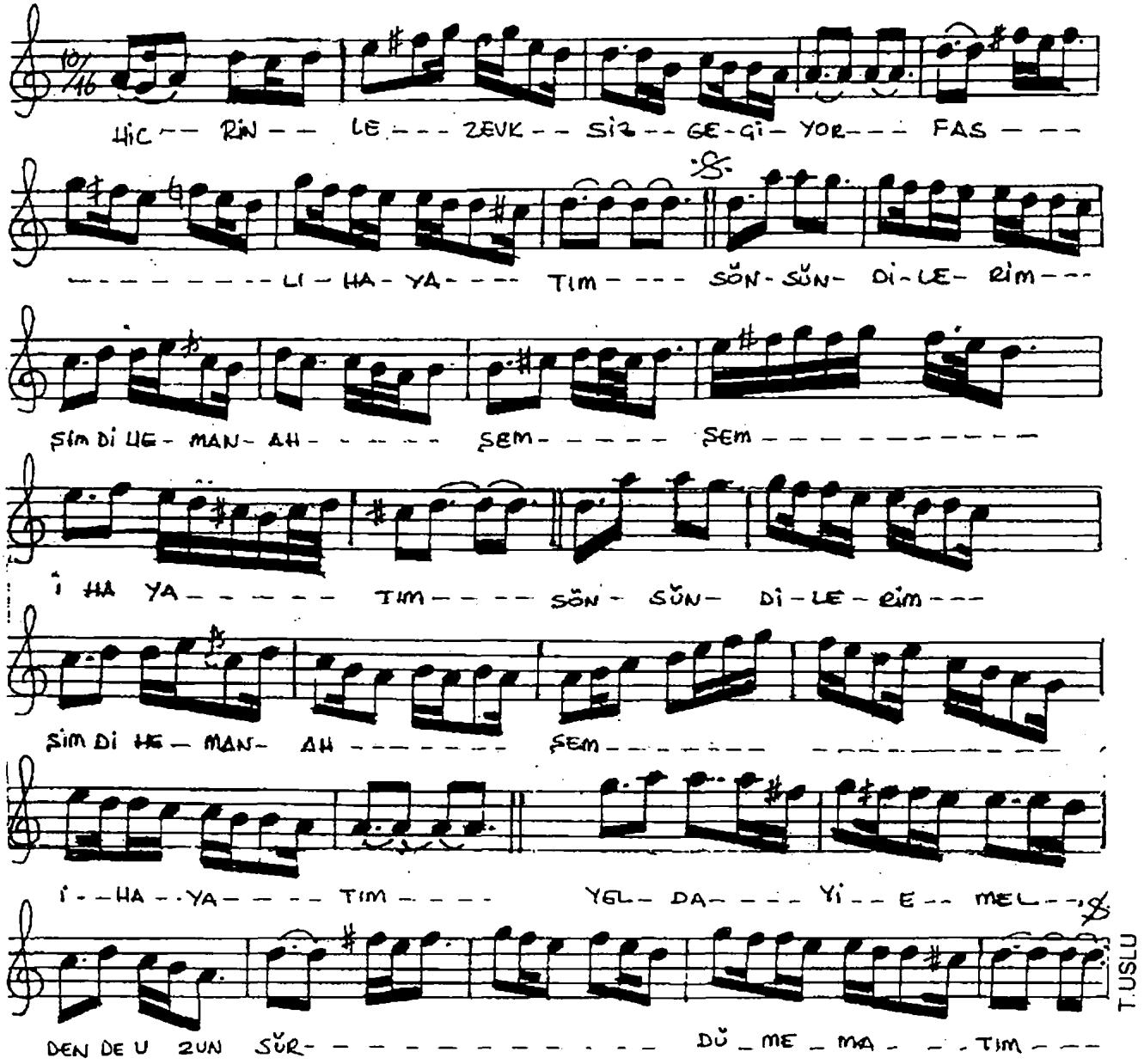

Hicrinle zevksiz geçiyor yaşlı hayatım
Sönsün dilerim şimdi hemân şem-i hayatım
Yeldâ-yı emelden de uzun sürdü memâtım
Sönsün dilerim şimdi hemen şem-i hayatım

Şekerci Udi Cemil Bey