Söz :Hayri MUMCU
Müzik:Necmi PİŞKİN
Beste tarihi:
18.9.1964(Erzurum)

TÜRK AKSAĞI

K A R C I Ğ A R Ş A R K I

(♪=112) (Birlikte geçer ömrümüzün günleri sandım)

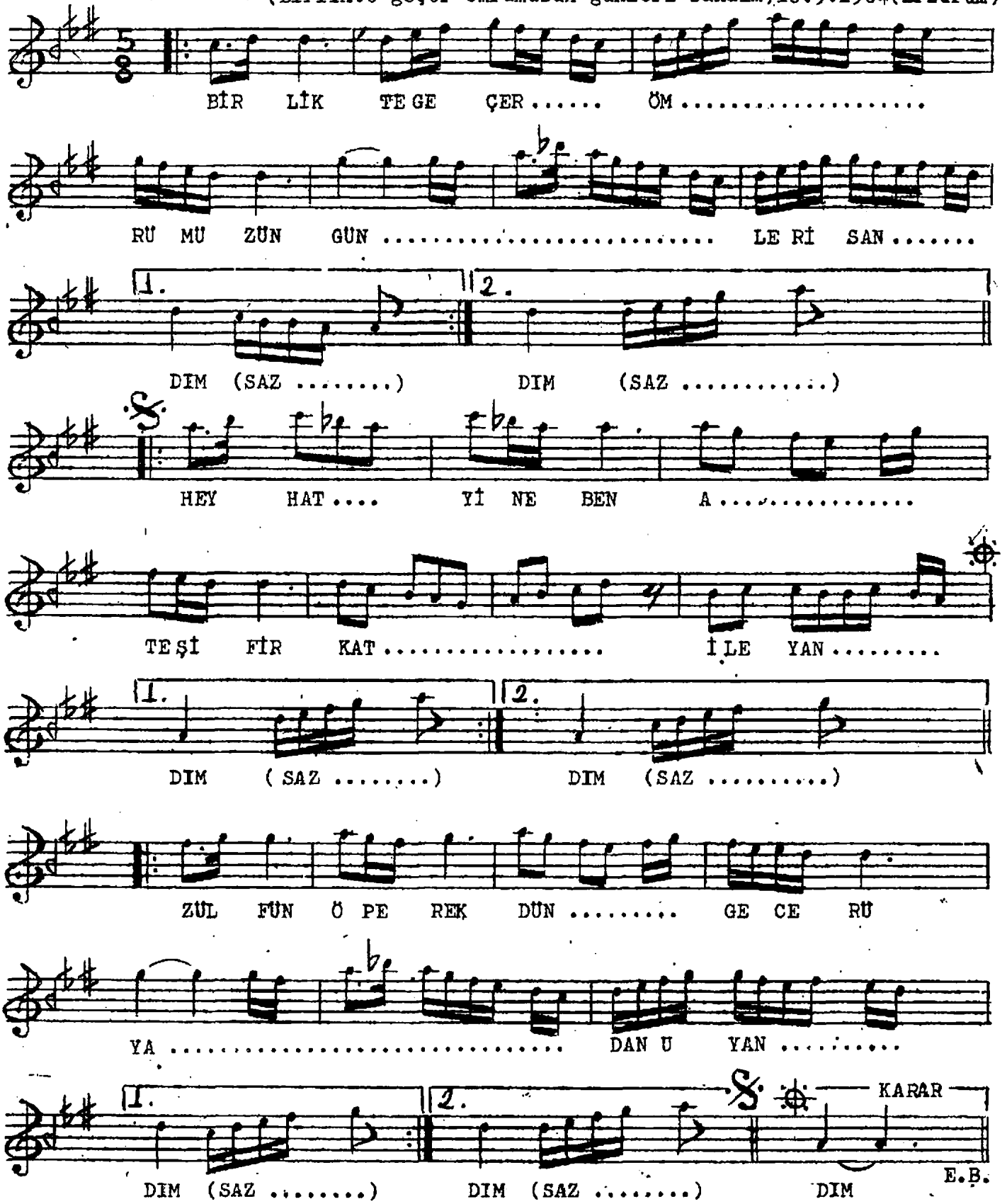

BİRLİKTE GEÇER ÖMRÜMÜZÜN GÜNLERİ SANDIM
HEYHAT YİNE BEN ATEŞ-İ FİRKAT İLE YANDIM
ZÜLFÜN ÖPEREK DÜN GECE RÜYADAN UYANDIM
HEYHAT YİNE BEN ATEŞ-İ FİRKAT İLE YANDIM ...