

Devr-i Kabin

INAK BESTE

Hamamî Zâde İsmail Dede Ef.

(Ulvi Ergüner'den)

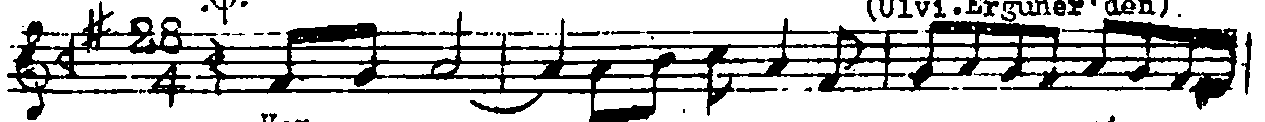

Her de man di
Per de i di
Di de da nâ

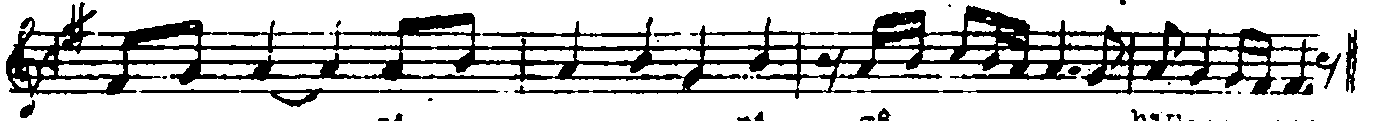

..... si ni gâ hîm
de de tas vi
ri ba sar dil



da hîi vey da
ri di lâ ra
de sî vey da



..... sîn sen a man
sîn sen a man
sîn sen a man

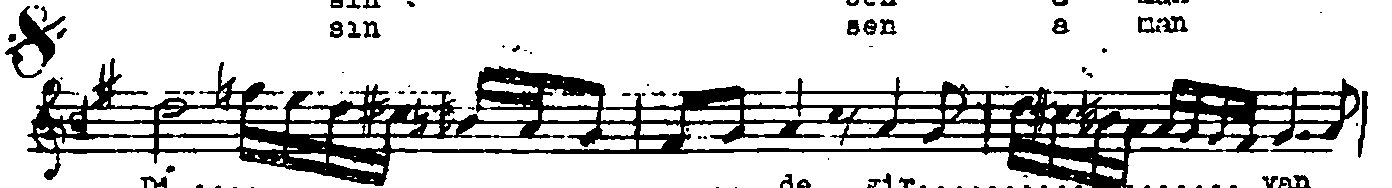

Di de gir yan



..... Si ne sî zan
Si ne sî zan

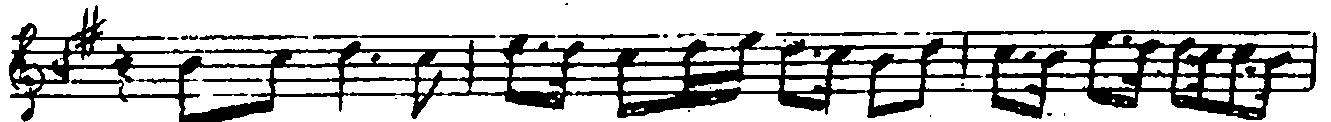

a nân ey ca nâ a nân
a nân ey ca nâ a nân



..... yak ma ca nîm gel
yak ma ca nîm gel



Hey ca nîm Hey ca nîm gel
Hey ca nîm Hey ca nîm gel



(Meyan)

A..... şı kim
 zâ hi.....
 rü ba..... tin.....
 sa na sen.....
 atı..... a.....
 la ma..... a mah.....

Her zâman piş-i nigâhında hüveydasın sen
 Perde-i didede tasvîr-i dilâresin sen

Aşıkım zâhir-ü batın saha, sensiz olamaz
 Didede nûr-i basar dilde süveydasın sen.

Lugâtleri:

- Piş - ön
 Nigâh - bakış
 Hüveydâ - şâikar
 Dilâra - süsleyen
 Zahir - görünen
 Batın - iç
 Dide - göz
 Nûr-i basar - göz nûru
 Süveyda - kalbin tam ortası.