Hüzzam Şarkı

Leyl olur kı hüzn içinde

Musemmen

Lem'i Atlı

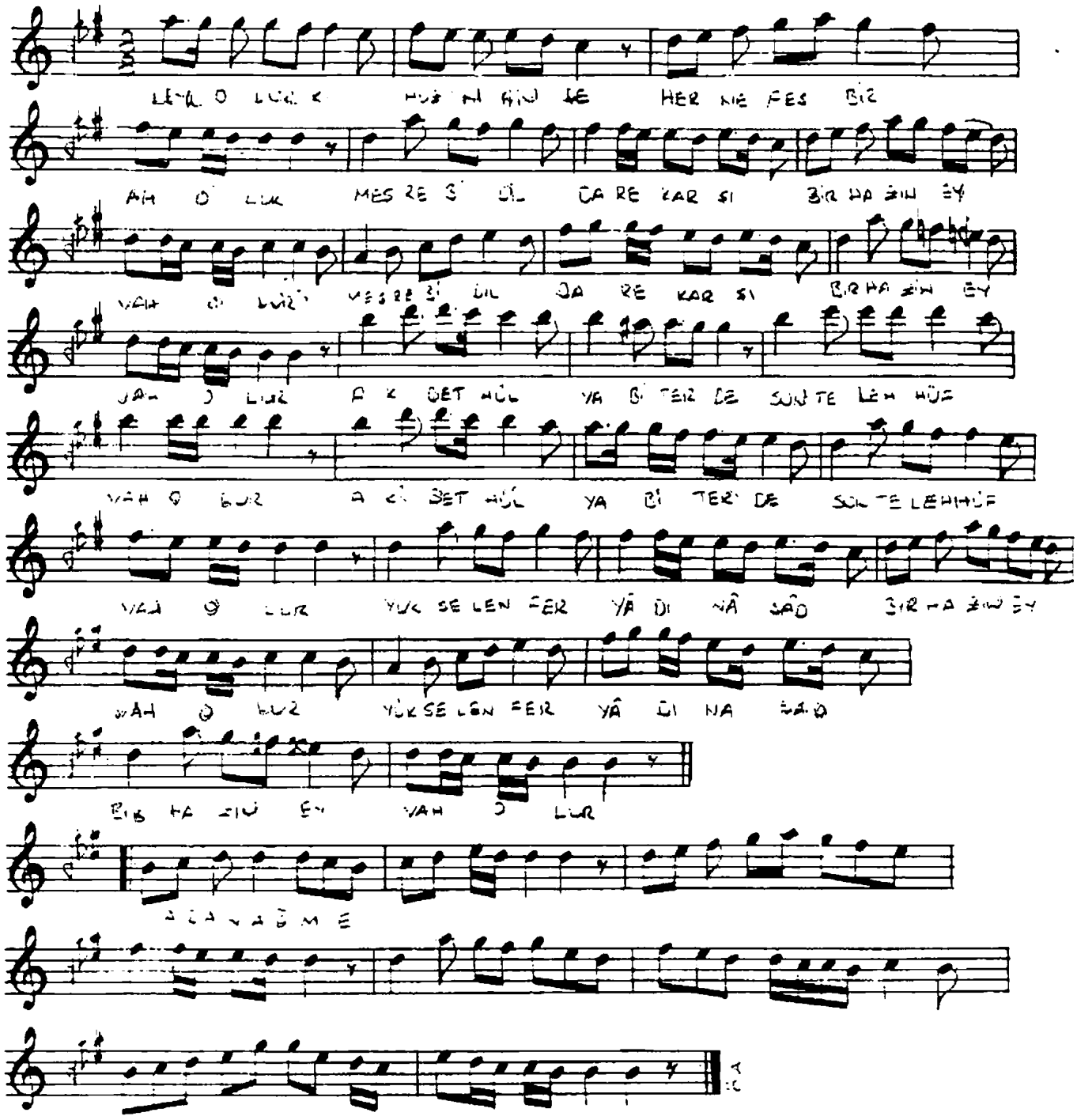

Leyl olur kı hüzn içinde her nefes bır âh olur
Meşreb-ı dıldâre karşı bır hazın eyvâh olur
Akıbet hülyâ bıter de son telehhüf vâh olur
Yükselen fervâd-ı nâşâd bır hazın eyvâh olur