Recep yol coşkun el gil göre

Hüseyin S.

Hüsni Hacı Ömer

هزلم شرقی — اصولی نازلی دور هنگ — نوره خلیل بک

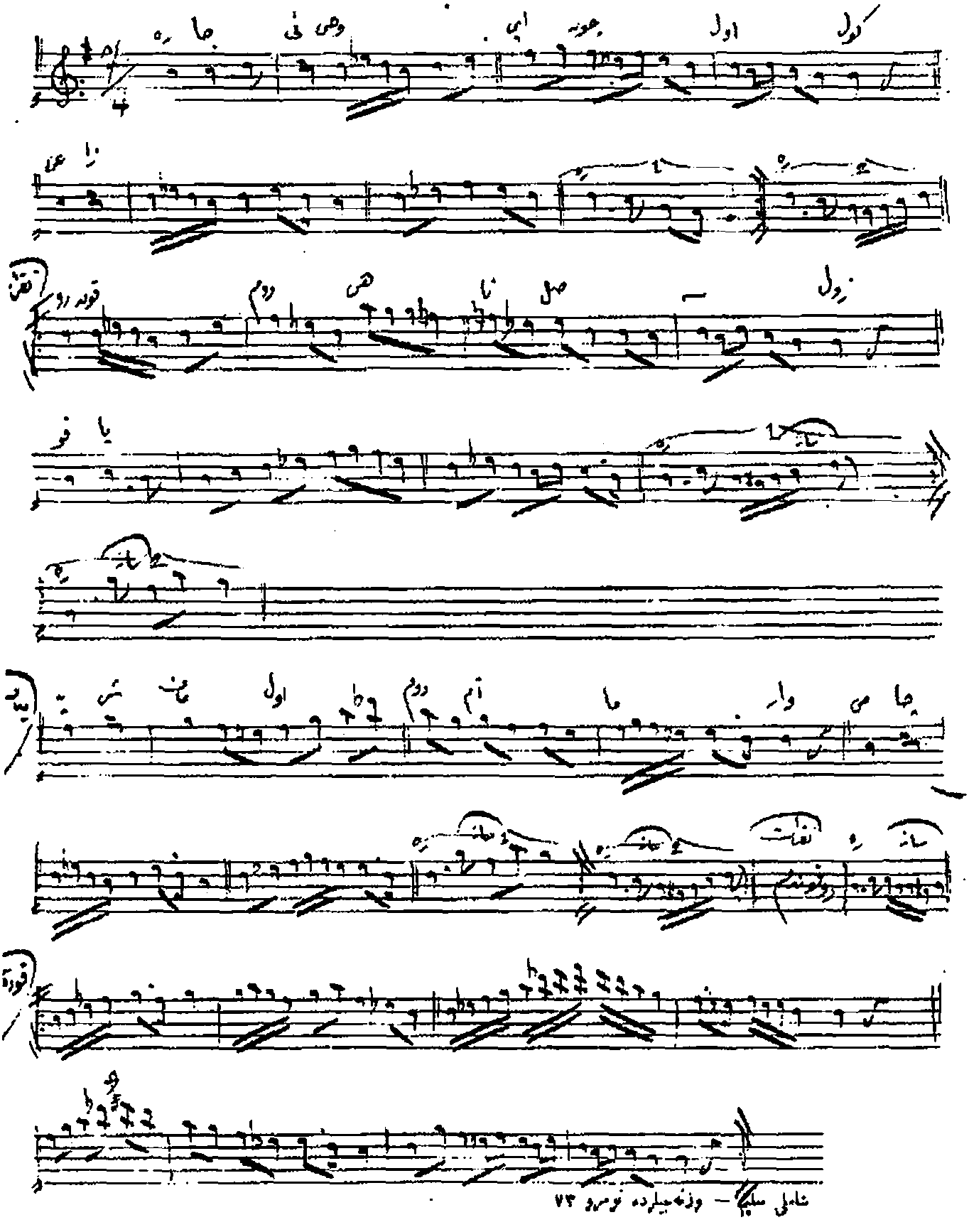

شاملی سلیم — وزنه جیلرده نومرو ۷۳