

# HÜZZÂM ŞARKI

♩: 168 DÜYEK 2'30"  
( SAZ--- )

SENİ KENDİME CANDAN BİR SEVGİLİ SANMIŞTİM

MÜZİK : YILMAZ YÜKSEL

SÖZ : " "

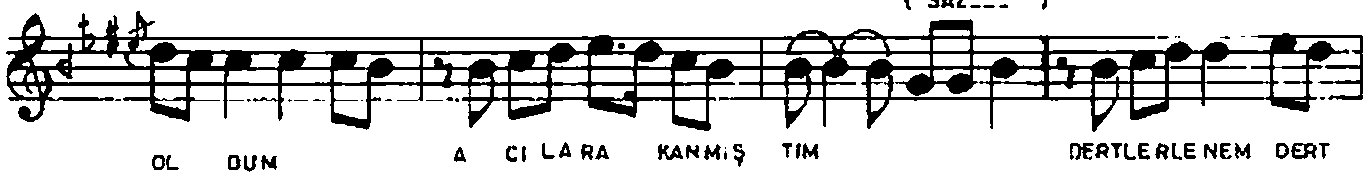
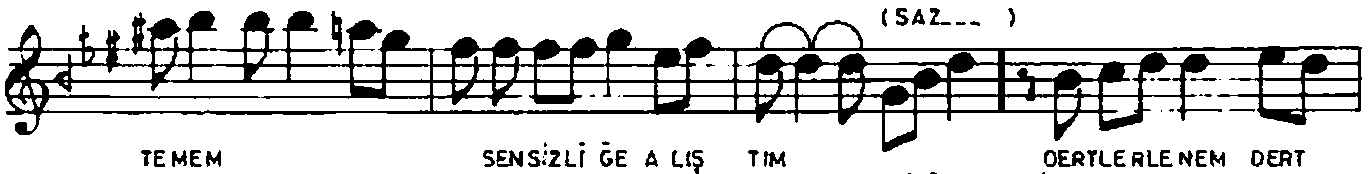
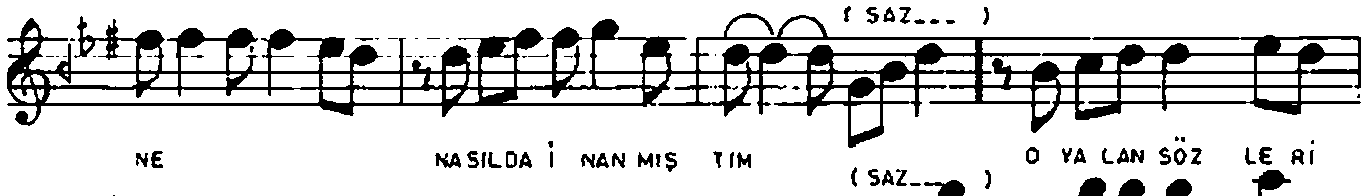
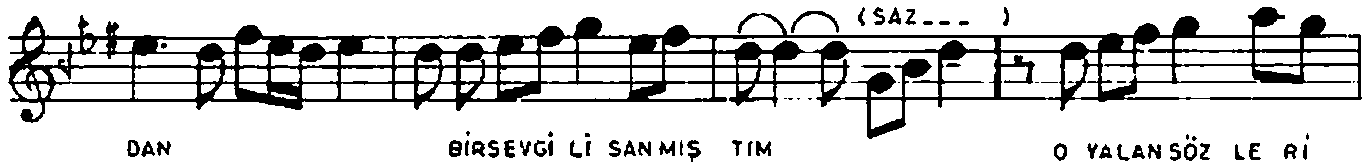

( SAZ... )

OL DUM A CI LA RA KAN MIŞ TIM

( SAZ... )

GÜNGELİR GER ÇEK AŞ KI A RAR DA BU LA MAZ SIN

( SAZ... )

GÜNGELİR GER ÇEK AŞ KI A RAR DA BU LA MAZ SIN

( SAZ... )

A LIŞTIM SEN SİZ Lİ ĞE SEN BENSİZ O LA MAZ SIN

( SAZ... )

A LIŞTIM SEN SİZ Lİ ĞE SEN BENSİZ O LA MAZ SIN

( SAZ... )

PER VA NE Gİ Bİ YAN SAN GÖNLÜMCE YA NA MAZ SIN

( SAZ... )

PER VA NE Gİ Bİ YAN SAN GÖNLÜMCE YA NA MAZ SIN

( SAZ... )

AŞ KINDANA TEŞ AL DIM YA NANLA RA KA RIŞ TIM

( SON )

AŞ KINDANA TEŞ AL DIM YA NANLA RA KA RIŞ TIM

1  
SENİ KENDİME CANDAN BİR SEVGİLİ SANMIŞTIM  
O YALAN SÖZLERİNE NASIL DA İNANMIŞTIM  
DÖNME ARTIK İSTEMEM SENSİZLİĞE ALIŞTIM  
DERTLERLE NEMDERT OLOUM ACILARA KANMIŞTIM

2  
GÜN GELİR GERÇEK AŞKI ARAR DA BULAMAZSIN  
ALIŞTIM SENSİZLİĞE SEN BENSİZ OLAMAZSIN  
PERVANE GİBİ YANSAN GÖNLÜMCE YANAMAZSIN  
AŞKINDAN ATEŞ ALDIM YANANLARA KARIŞTIM

YILMAZ YÜKSEL