HÜZZÂM FANTEZİ

Sevgili küçük yaramaz

Söz ve Müzik:
Fethi Karamahmudoğlu

Devrituran
♩♩♫♫ :40

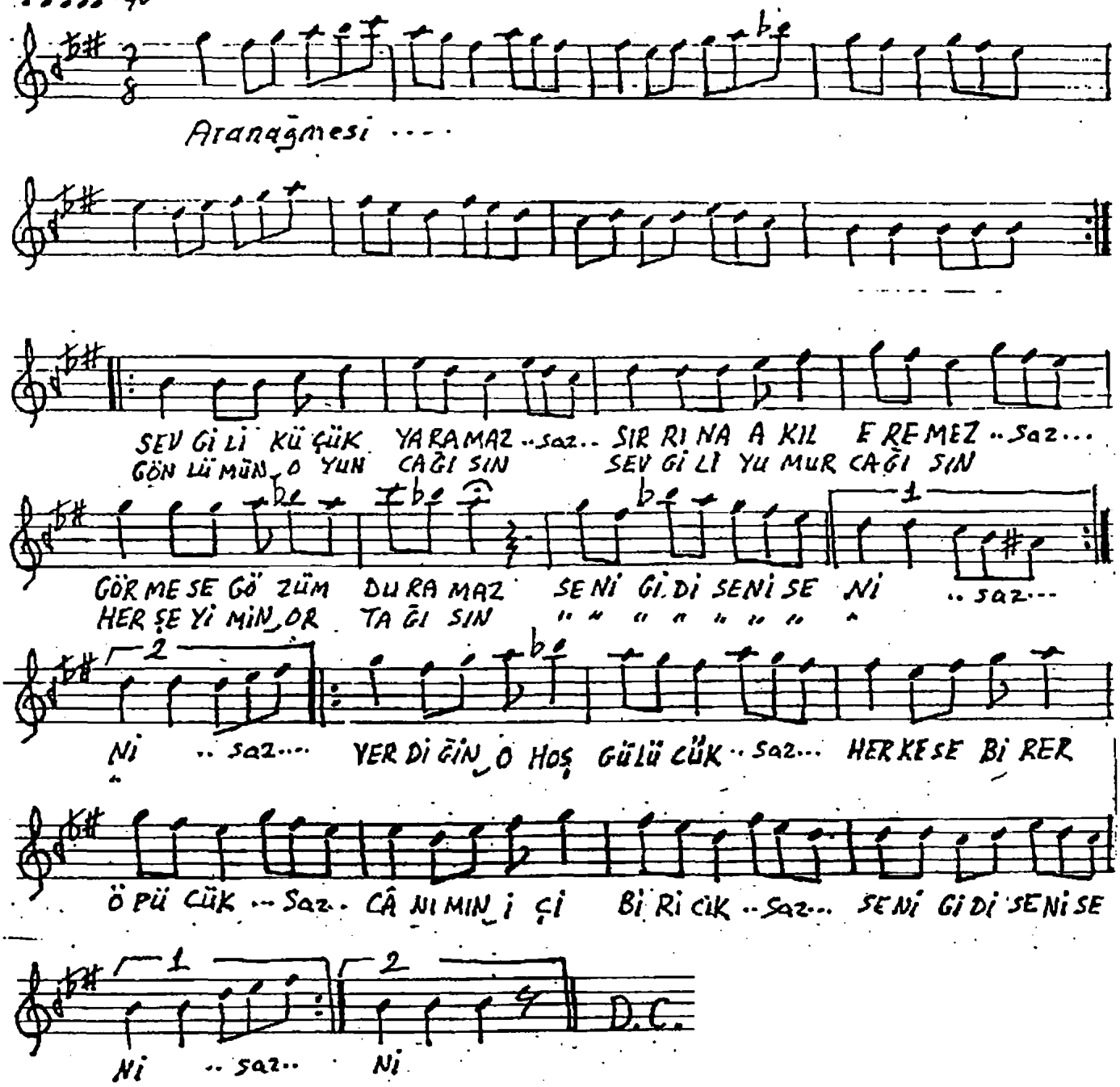

-1-

~~Sevgili küçük yaramaz,~~
~~Sırrına akıl eremez;~~
Görmese gözüm duramaz
Seni gidi seni seni.

-2-

~~Gönlümün oyuncağısın,~~
~~Sevgili yumurcağısın;~~
Herşeyimin ortağısın
Seni gidi seni seni.

~~Verdiğin o hoş gülücük~~
Herkese birer öpücük;
Canımın içi, biricik,
Seni gidi seni seni.

~~Vezni: 8li hece~~
Kosuyolu 6.8.1987

~~F. Karamahmudoğlu~~