KÜRDÎ FANTEZİ

AKSAK

SÜRE 4.30"

DUDAĞIMDA HECEYDİN SEN

MÜZİK: KAYA BEKAT

SÖZ : METİN PÜTME

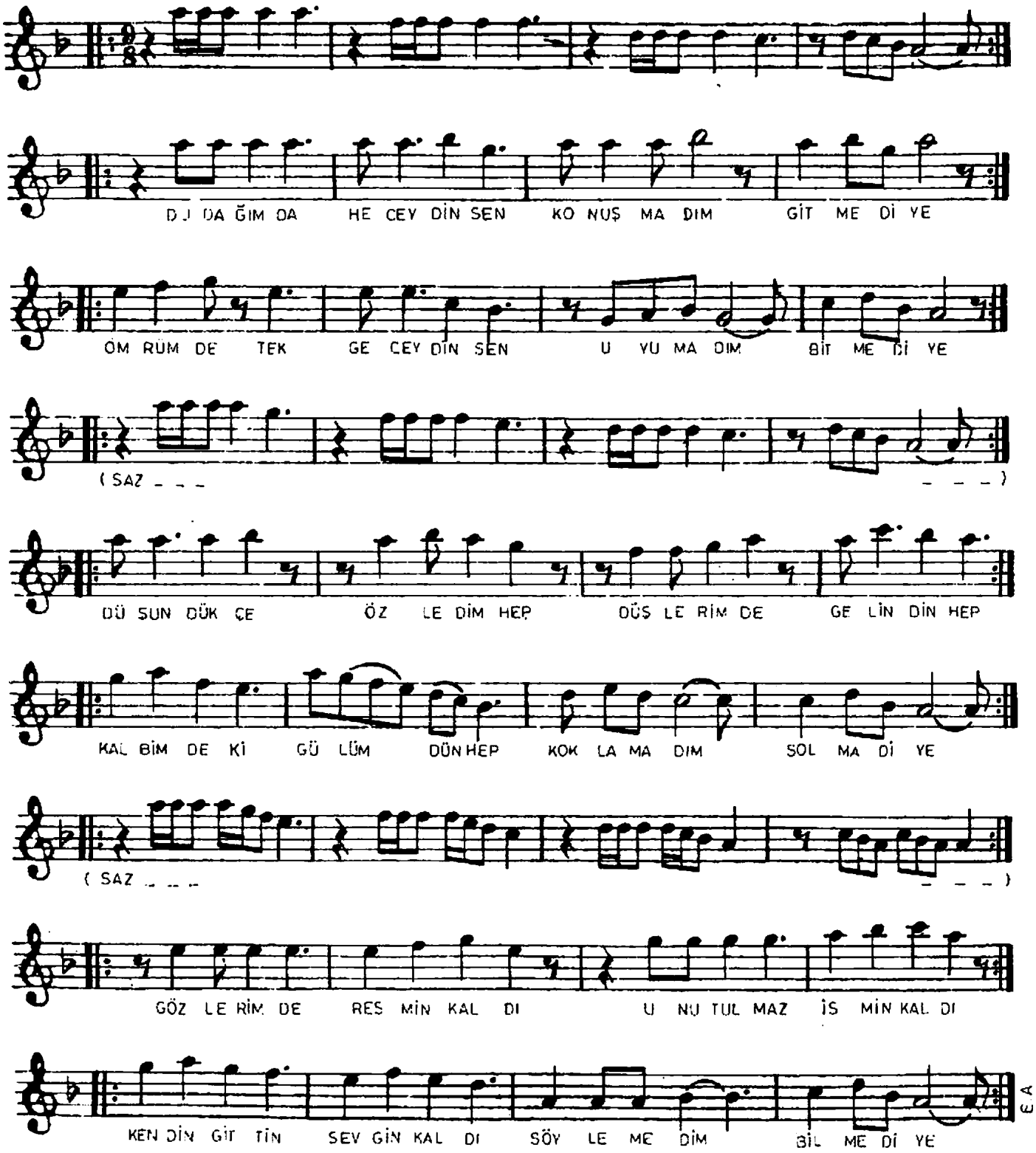

DUDAĞIMDA HECEYDİN SEN
KONUŞMADIM GİTME DİYE
ÖMRÜMDE TEK GECEYDİN SEN
UYUMADIM BİTME DİYE

DÜŞÜNDÜKÇE ÖZLEDİM HEP
DÜŞLERİMDE GELİN'DİN HEP
KALBİMDEKİ GÜLÜMDÜN HEP
KOKLAMADIM SOLMA DİYE

GÖZLERİMDE RESMİN KALDI
UNUTULMAZ İSMİN KALDI
KENDİN GİTTİN SEVGİN KALDI
SÖYLEMEDİM BİLME DİYE