KÜRDİLİHİCAZKÂR ŞARKI

Gitti o güzel yâdima bir handesi kaldı

Türk Akcağı
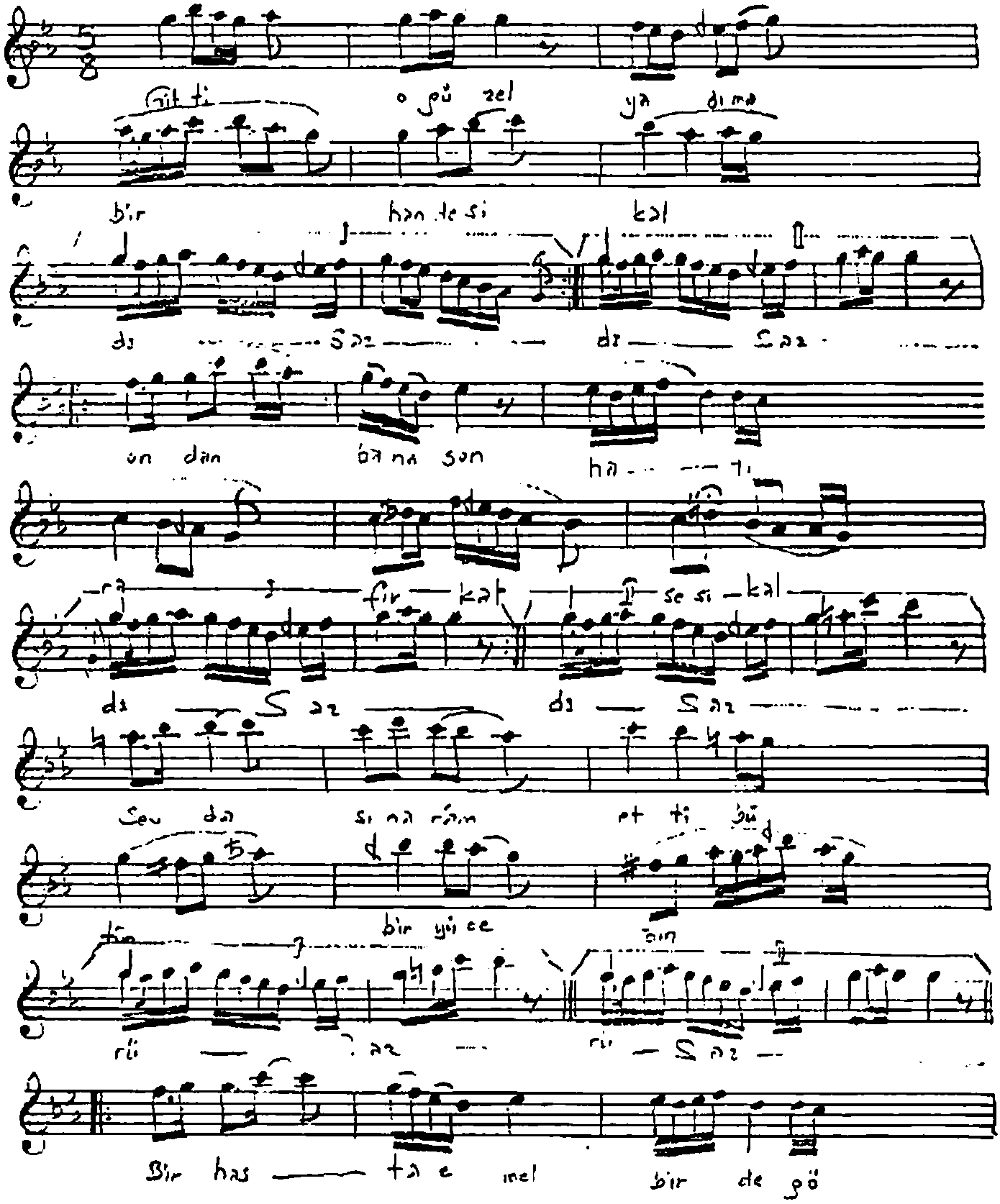
MÜZİK: Gültekin Aydoğdu
SÖZ: Mustafa Vâfiz Irmak