Düyek

Hüseyin Kâzım Tan

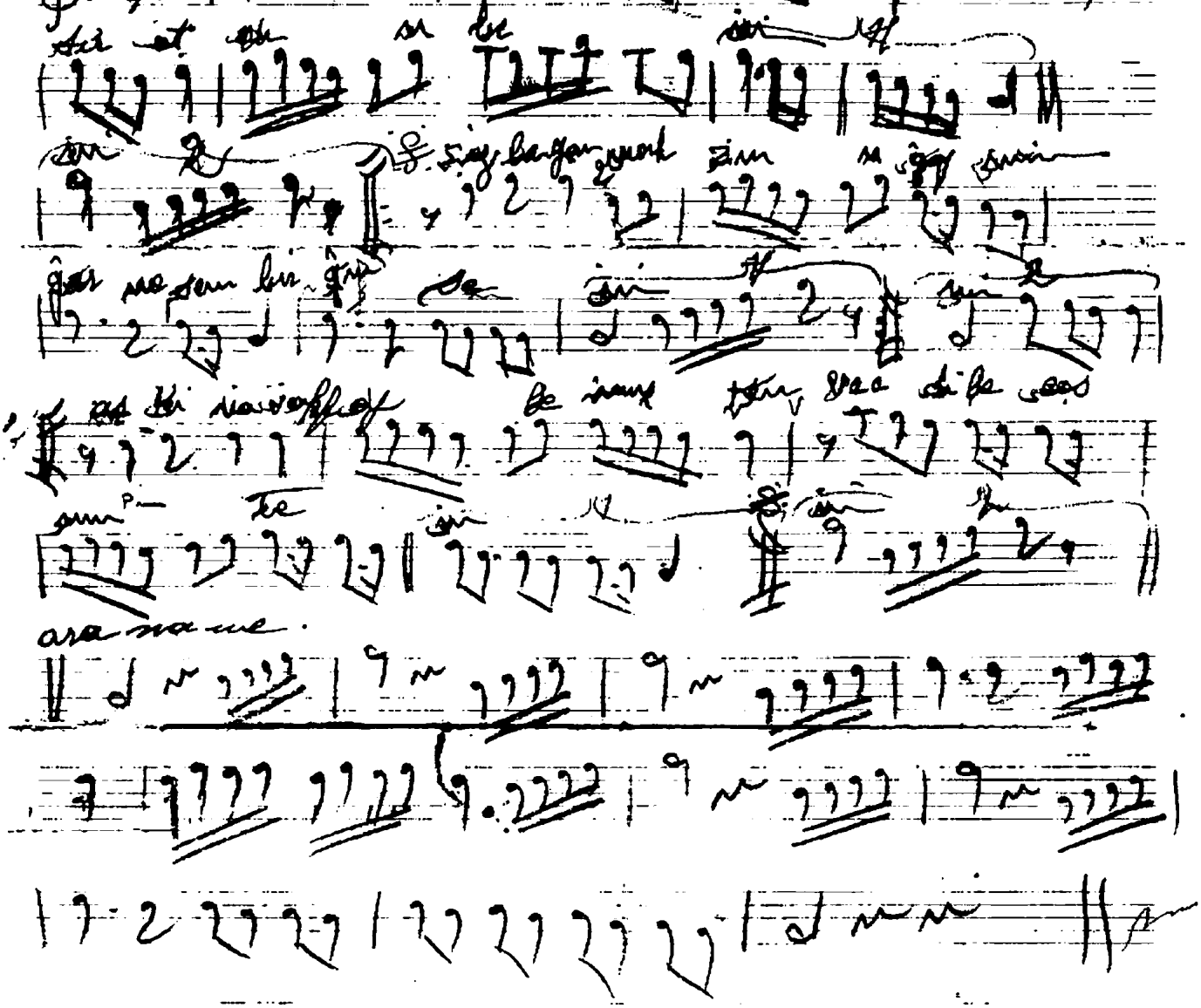

Avrupalı Kâzım Bey

Bir gönüle ecnebi mestiyle esir ettin beni
Sıyla yan mahyan göynüm gör nitelim bir
Aşkına vakfeylemişken vecdile kendimi

Söz.

Kindili Hüseyin