

KÜRDİ ŞARKI

KAVUŞMAMIZ YAZMASA DA KADERDE

Söz: Talât Er
Müzik: Talât Er

Usûlâ : Düyek

UÇURUMLAR!

J = 90

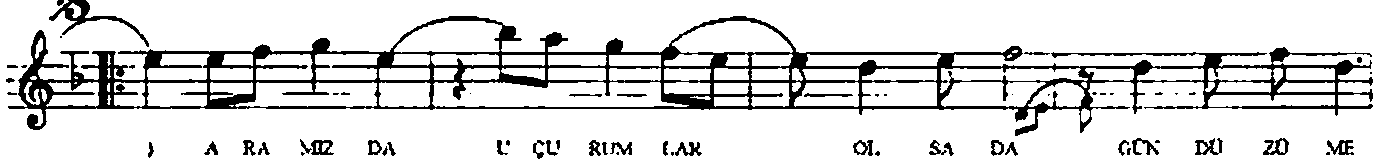
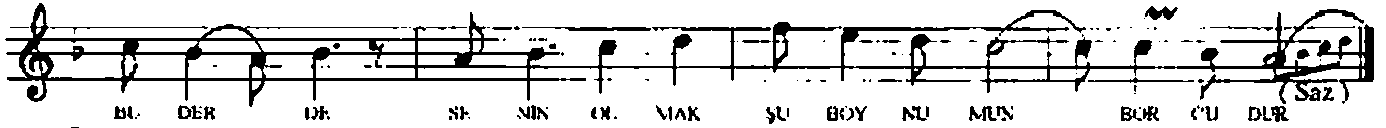
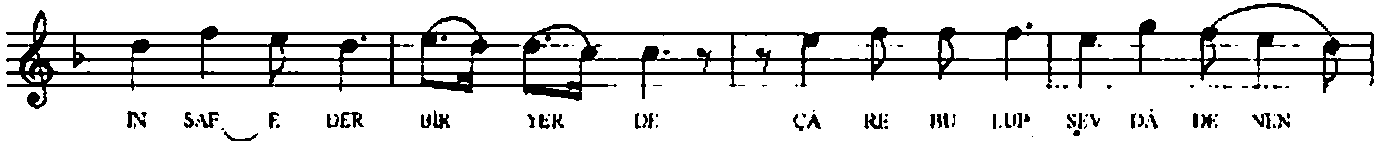
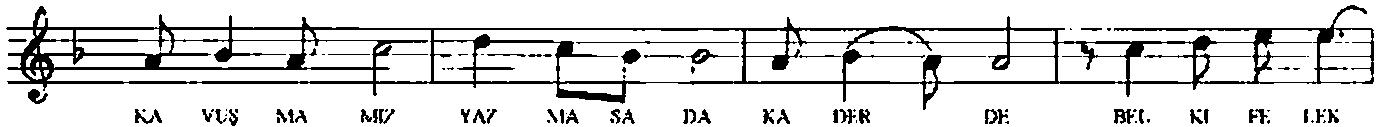
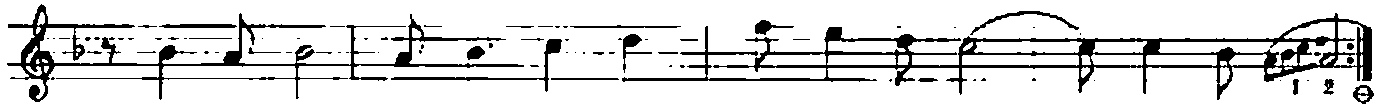
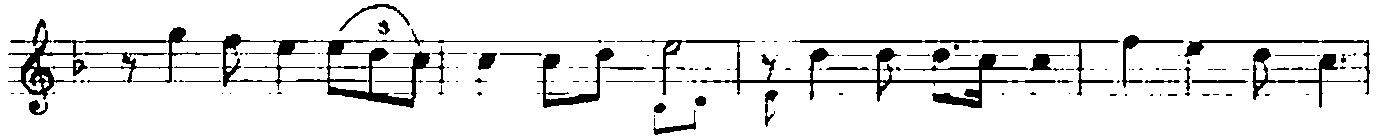

SE NE SEV MEK ŞU BOY NU MÜN BOR CU DUR (SON)

D.C.

UÇURUMLAR 2.

① ②

AŞ KİM SA NA MA SAL GI Rİ GEİ SE DE KAL BİN BE Nİ
VE FÂ Sİ YOK Hİ SE DE BU AY RI LİK Ö MÜR BO YU
İ SİR SE DE SE Nİ SEV MEK ŞU BOY NU MÜN BOR CU DUR (Saz)

Talât Er
24.04.2004
Kelbrazan - Elmanyu

KAVUŞMAMIZ YAZMASA DA KADERDE
BELKİ FELEK İNSAF EDER BİR YERDE
ÇARE BULUP SEVDÂ DENEN BU DERDE
SENİN OLMAK ŞU BOYNUMUN BORCUDUR

ARAMIZDA UÇURUMLAR OLSA DA
GÜNDÜZÜME KARANLIKLAR DOĞSA DA
ÇARESİZLİK TİM YOL LARI TUTSA DA
SANA GELMEK ŞU BOYNUMUN BORCUDUR
(SENİ SEVMEK ŞU BOYNUMUN BORCUDUR)

AŞKIM SANA MASAL. GİHİ GELSE DE
KAL BİN BENİ VEFÂSİ YOK BİLSE DE
BU AYRILIK ÖMÜR BOYU SİRSE DE
SENİ SEVMEK ŞU BOYNUMUN BORCUDUR