

KÜRDİLİHİCAZKÂR ŞARKI

Ey nâz-ü işve velvele-i şân olan sana

Beste : Münir Nurettin Selçuk

Güfte : Yahya Kemal Beyatlı

Usûl : Yürük Semâi



(Aranafme...

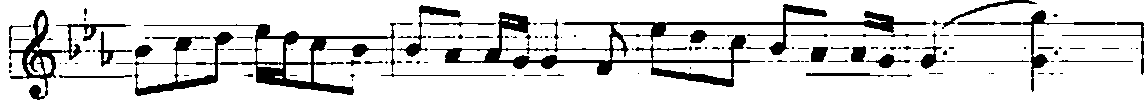

Ey na zü iş ve vel ve le i şân o lan sa na



Öm rün ce mest e lur ni ce hay ran o lan sa

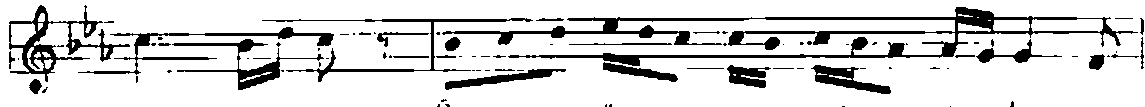

na (Saz... Öm rün ce mest o lur



ni ce hay ran o lan sa na na



Fev va re ka' rı hav za dı şer şerm sar o lur (Saz...

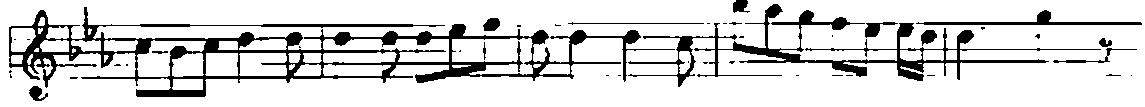

Fev va re ka' rı hav za dı şer şerm sar o lur



Bak dık ça gül si tan da hı ra man o lan sa na (Saz...



Bak dık ça gül si tan da hı ra man o lan sa na



(Saz...

(Gazel Solo-Tekrar Koro İle Cevap)

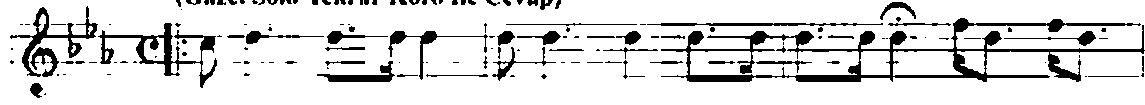

Her ah bir hi tab ı di kör fez de dün ge ce yar



cy

(Tekrarı Koro)

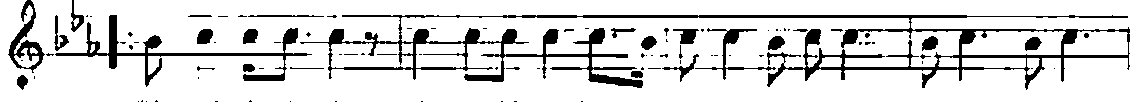

Bin mah l çin de bir me hi tiz ban o lan sa na

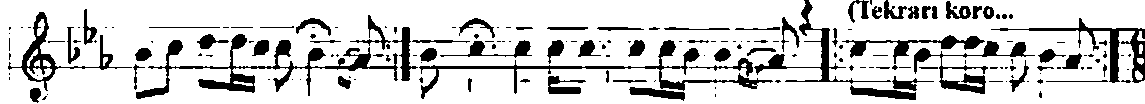

(Tekrarı koro...)

Her cev her ce fa ya ra şır hüs nü a nı na

(Güfte gazel olarak okunacak)

Bidâd kıl keremse de şâyân olan sana
Tavsîfi mûsikîye bırakmak diler Kemal
Bulmaz lisan da nağme senâhân olan sana

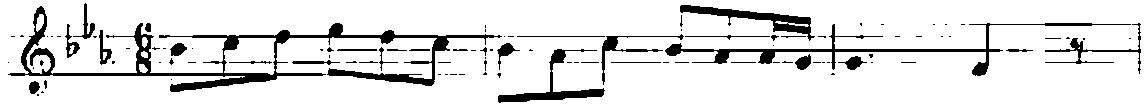

Bul maz li san da nağ me

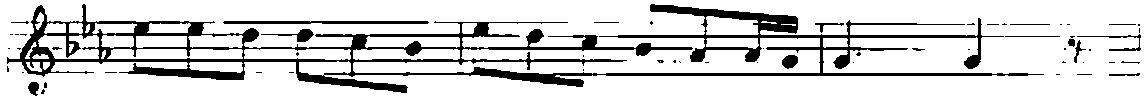

se nâ hân o lan sa na



Bul maz li san da nağ me se nâ hân o lan sa



na Bul maz li san da nağ me



se nâ hân o lan sa na

H. HINCAI.

SON

Perestîş

Abdülmeçid devrinde bir güzele gazel

Ey nâz ü işve velvele-i şûn olan sana
Ömrünce mest olur nice hayrân olan sana

Her âh bir hitâb idi Körfez'de dün gece
Bin mâh içinde bir melh-ı tâbân olan sana

Fevvâre ka'r-ı havza düşer şermsâr olup
Baktıkça gülsitanda hurâmân olan sana

Her cev. her cetâ yaraşır hüs n ü ânına
Bidâd kıl keremse de şâyân olan sana

Tavsîfi mûsikîye bırakmak diler Kemal
Bulmaz lisan da nağme senâ-hân olan sana