KÜRDİ'Lİ HİCAZKÂR ŞARKI

Müzik: İsmail DEMİRKIRAN
Söz: Seyfi GÜLDAĞI

Aksak ♩=180

Saz

„Gönlümce vermeyen bahtı neyleyim„

Saz

Gön-lüm-ce ver-me-yen bah-tı ney — le-yim

SAZ

Sul-tâ-nı gel-me-yen tah-tı ney — le-yim

Saz

Ney-le-yim güze-li e-lin o-lun — ca

SAZ

Saz

Ney-le-yim güze-li e-lin o-lun — ca

Saz

Gö-nül-den bil-me-yen gön-lü ney — le-yim

SAZ

Ya-ra-mı sar-ma-yan tûlü ney — le-yim

Saz

Ney-le-yim güze-li zâ-lim o-lun — ca

Saz

Saz

Ney-le-yim güze-li zâ-lim o-lun — ca

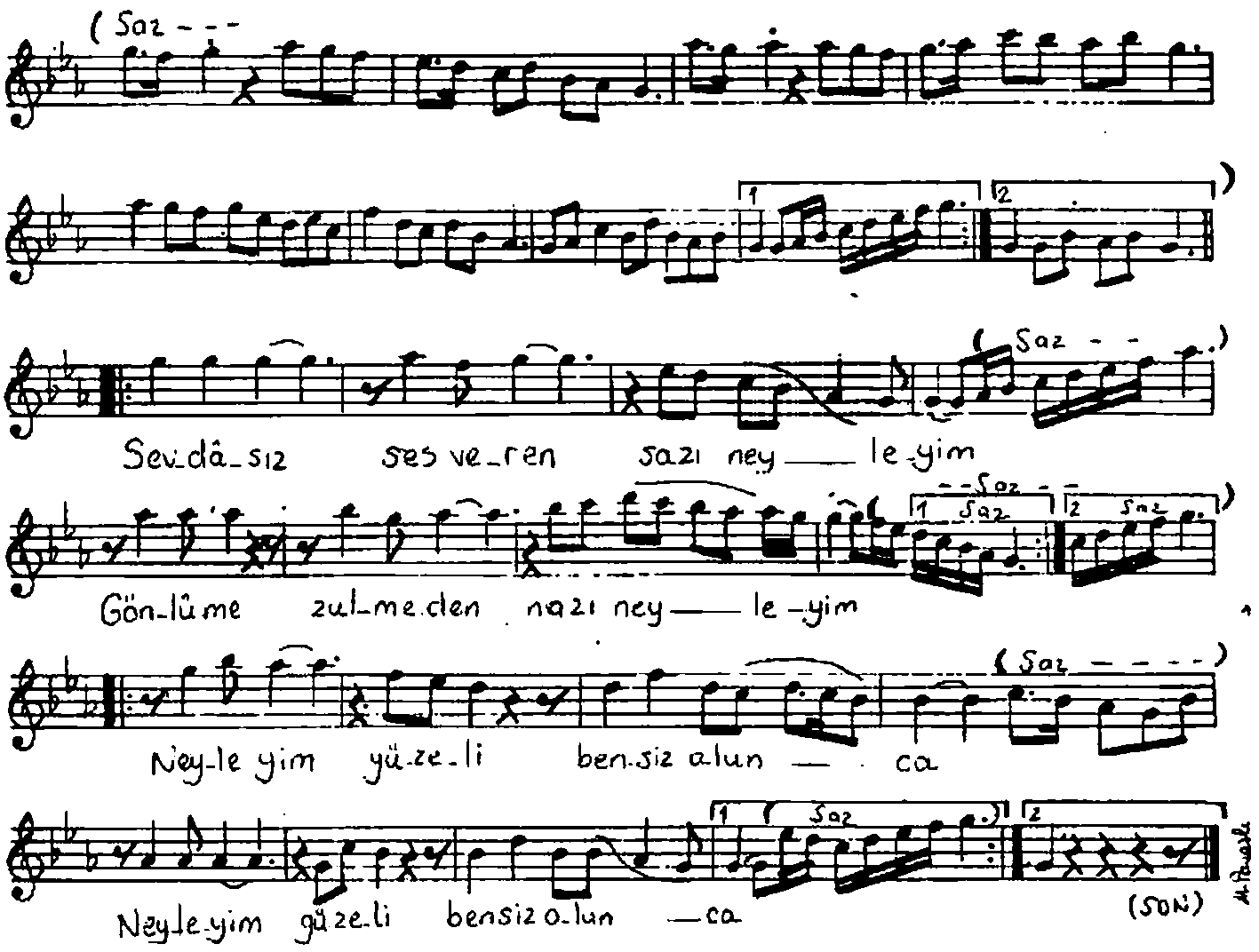

Gönlümce vermeyen bahtı neyleyim
Sultânı gelmeyen tahtı neyleyim
Neyleyim güzeli elin olunca.

Gönüldon bilmeyen gönlü neyleyim .
Yaramı sarmayan tülü neyleyim
Neyleyim güzeli zâlim olunca

Sevdâsız ses veren sazı neyleyim
Gönlüme zulmeden nazı neyleyim
Neyleyim güzeli bensiz olunca

Seyfi GULDAĞI