KÜRDÎLİ HİCAZKÂR ŞARKI

DÜYEK HER SABAH SENİ GÖRMEK SENİ DUYMAK BAMBAŞKA

MÜZİK VE SÖZ: MUSTAFA GÜNAY

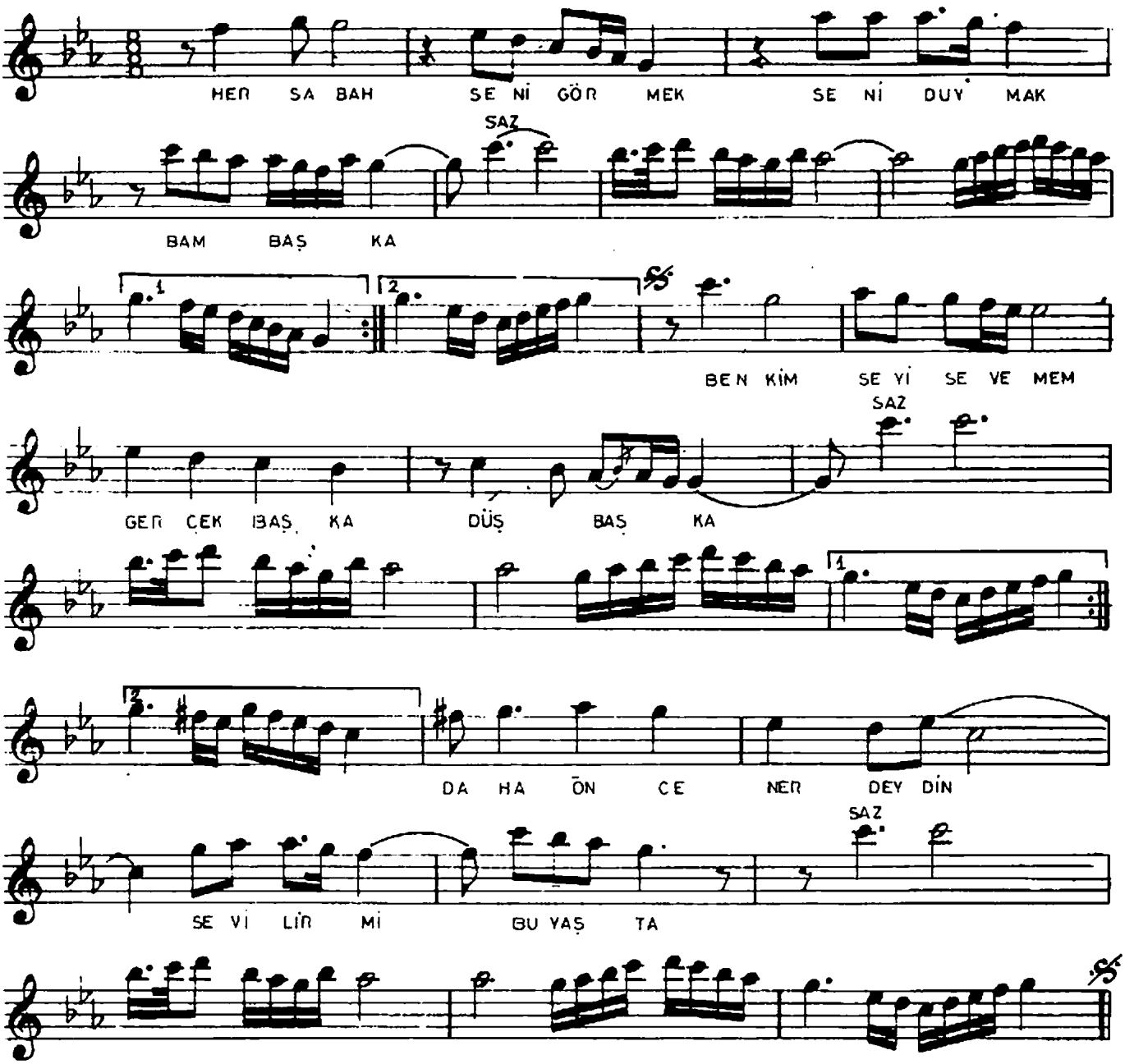

HER SABAH SENİ GÖRMEK SENİ DUYMAK BAMBAŞKA
BEN KİMSEYİ SEVEMEM GERÇEK BAŞKA DÜŞ BAŞKA
DAHA ÖNCE NEREDEYDİN SEVİLİRMİ BU YAŞTA
NAKARAT