Kürdili hicazkar şarkı

Beste : Rif'at Ayaydın

Söz : Müverrih Ahmet Refik (Altınay)

Sengin Semai

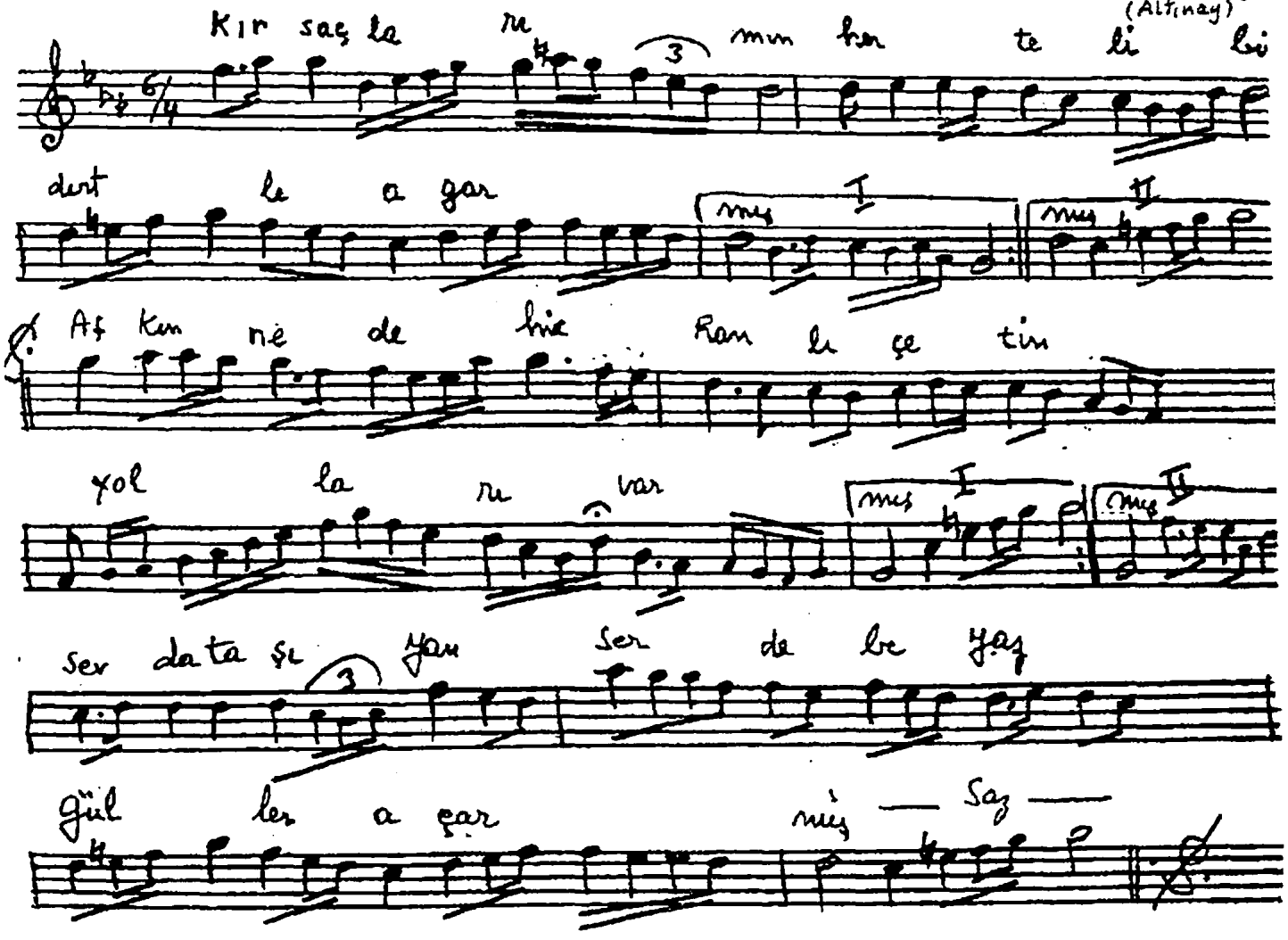

Kır saçlarımın her teli bin dertle ağarmış

Aşkın ne de hicranlı çetin yolları varmış

Sevda taşıyan serde beyaz güller açarmış

Nakarat