(Semâi).

Kürdilihicazkâr Şarkı
-Mevsim güzel-

Beste: A.Özkan

(SAZ.....

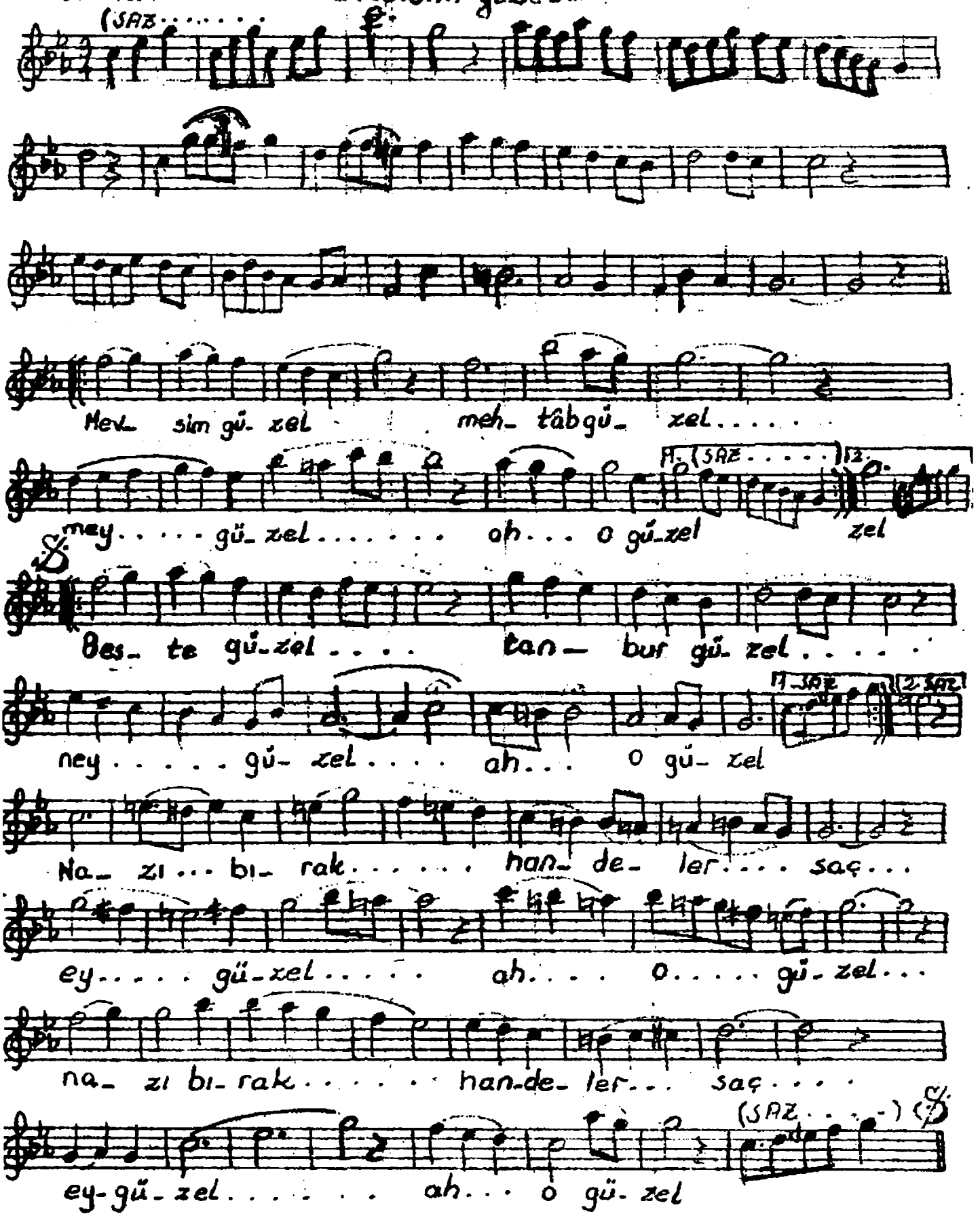

Mev- sim gü- zel meh- tâb gü- zel.....

mey..... gü- zel..... oh... o gü-zel zel

Bes- te gü-zel.... tan- bur gü- zel.....

ney..... gü- zel.... ah... o gü- zel

Na- zı... bı- rak..... han- de- ler.... saç...

ey..... gü-zel..... ah.... o..... gü- zel...

na- zı bı- rak..... han-de- ler... saç....

ey-gü- zel..... ah... o gü- zel

Mevsim güzel, mehtâb güzel, mey güzel, ah o güzel
Beste güzel, tanbur güzel, ney güzel, ah o güzel
Nâzı bırak handeler saç ey güzel, ah o güzel
Beste güzel, tanbur güzel, ney güzel, ah o güzel