Semai

KÜRDİLİHİCAZKÂR ŞARKI

Sözlerte ve beste: Yusuf Yıldırım
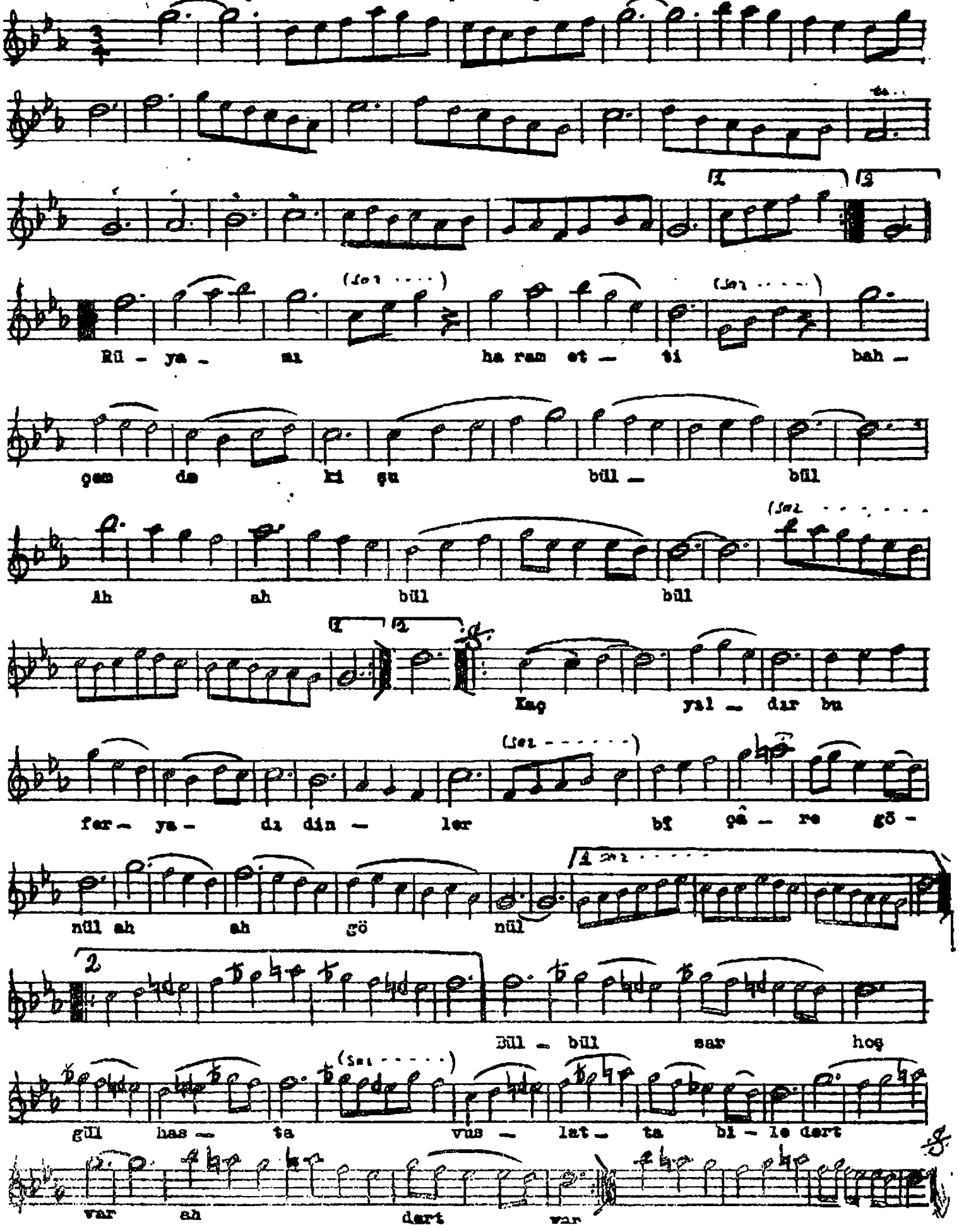
Rüyamı haram etti bahçemdeki şu bülbül