MÂHÛR ŞARKI

USÛL : SEMÂÎ

YAĞMUR OLUP YAĞAN SEN, ŞIMŞEK OLUP ÇAKAN SEN
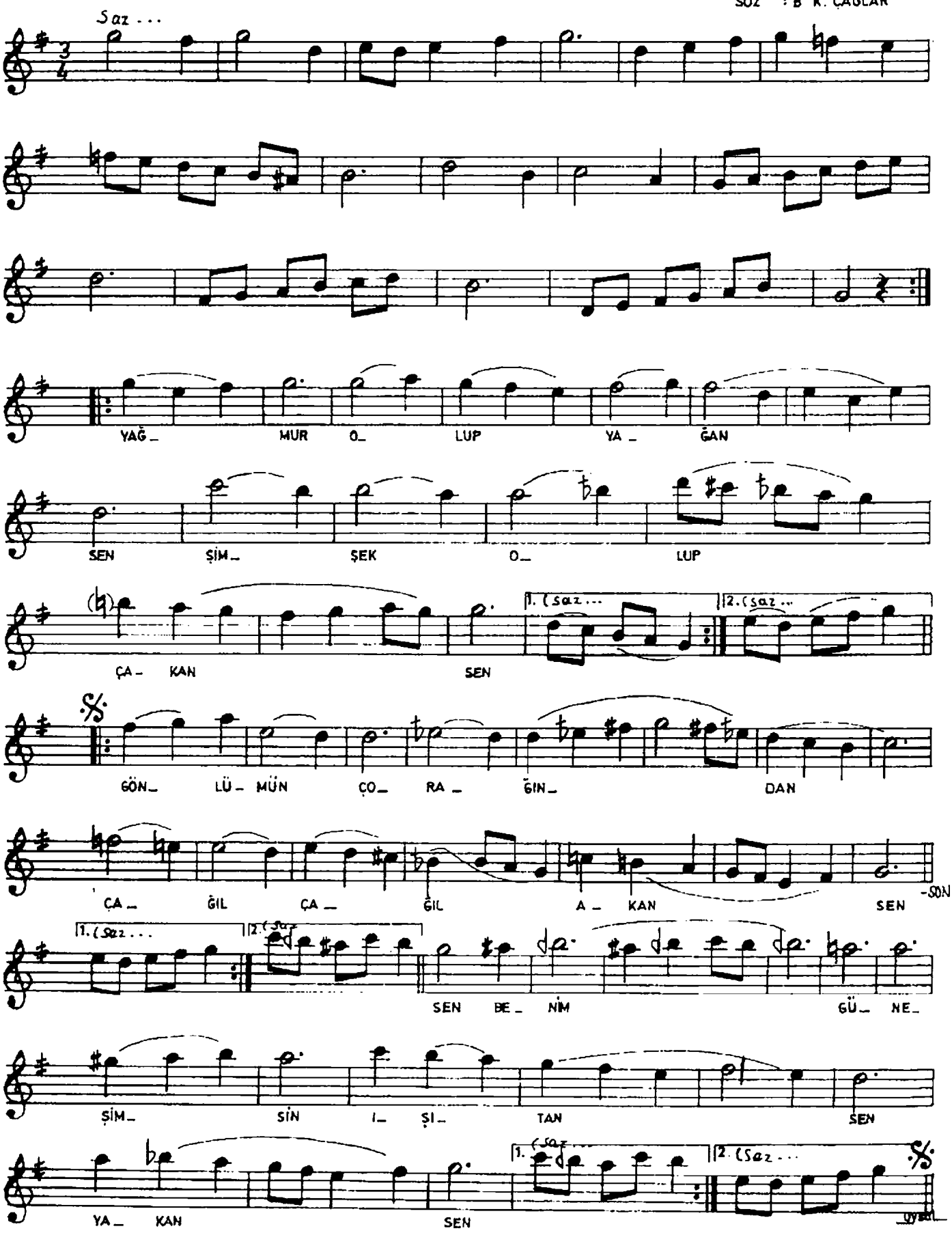
MÜZİK : GEVHERİ OSMANOĞLU
SÖZ : B. K. ÇAĞLAR