Yes û matemhânedir simden gerû âlem bana **KÜRDİLİHİCAZKÂR** Şarkı

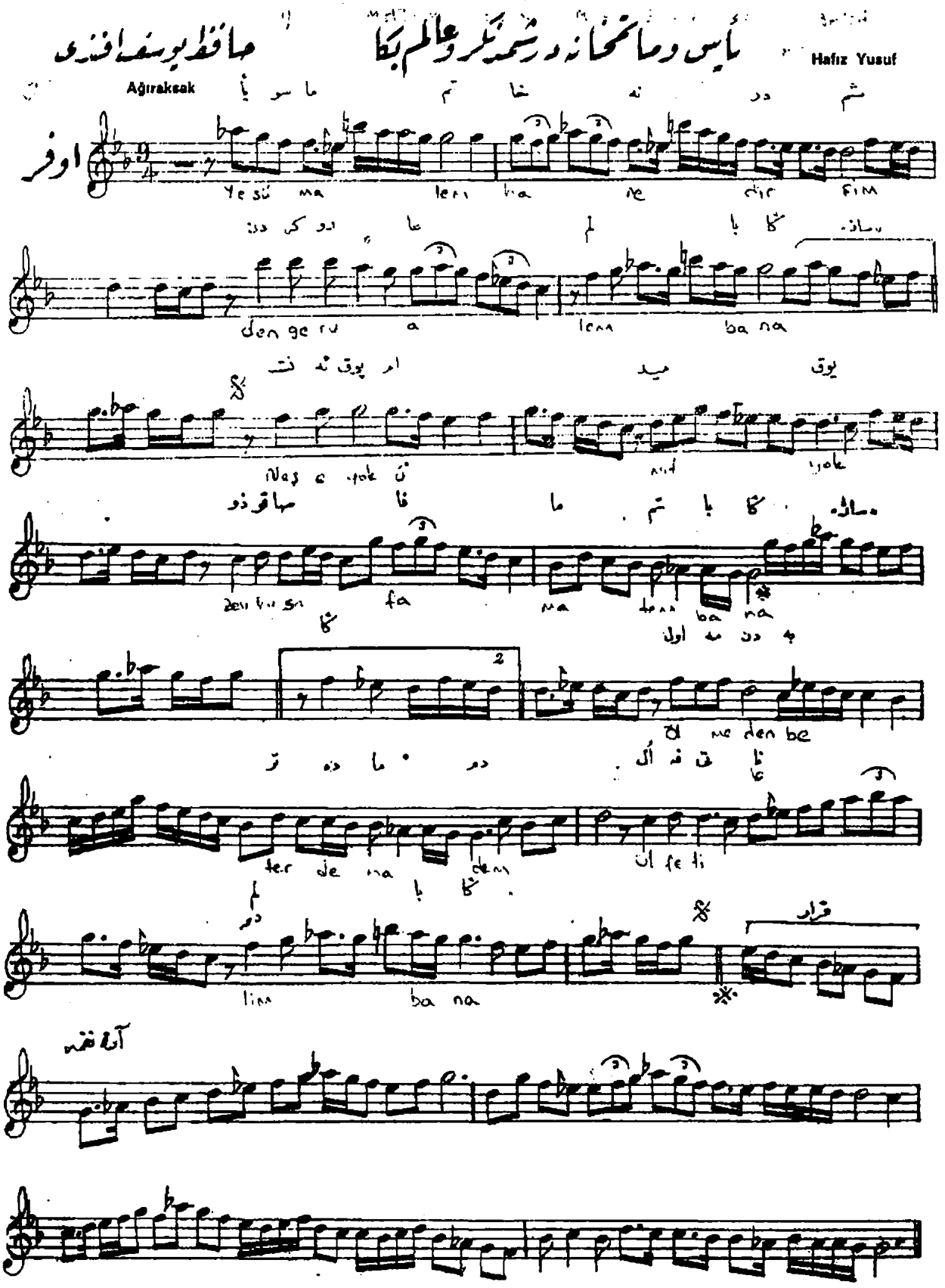

Ağıraksak **Şarkı** **Hafız Yusuf**
1904 **KÜRDİLİHİCAZKÂR**

Yes û matemhânedir simden gerû âlem bana
Neş'e yok, ümit yok, zevk u safâ mâtem bana
Ölmeden bedter demadem ülfet-i âdem bana
Küşe-i uzlet yerimdir elverir nâlem bana bana

یأس و ماتمخانه در شمدن گرد عالم بکا

نشه یوق امید یوق ذوق و صفا ماتم بکا

اولمه دن بتر دمادم الفت آدم بکا

گوشهٔ عزلت یریدر الویرر نالهم بکا