

# KÜRDÎLİHİCAZKÂR

TAŞTIN YİNE DELİ DÖNÜL SULAR GİBİ ÇAĞLAR MİSİN

USÛLÜ: YÜRÜK AKSAK  
♩ = 216

MÜZİK: NİYAZİ ŞENGÜL  
SÖZ : YÜNUS EMRE



( SAZ - - - )

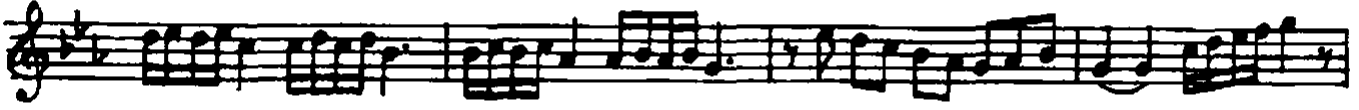

- - - - )

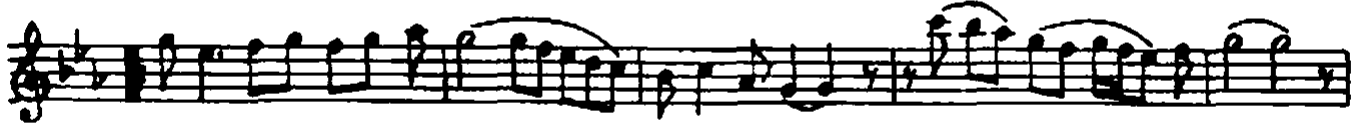

TAŞ TIN Yİ NE DE Lİ CÖ NÜL SU LAR Gİ Uİ ÇAĞ LAR MI SİN



( SAZ - - - )



AK TIN Yİ NE KAN LI YA ŞIM YOL LA RI MI (SAZ) BAĞ LAR MI

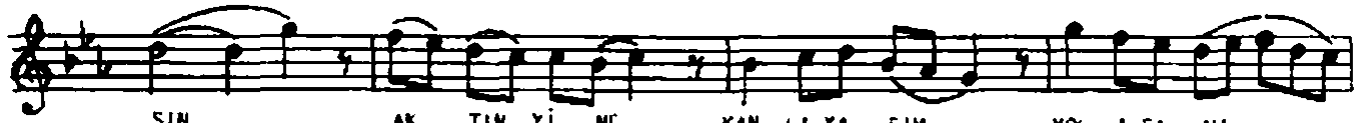

SİN AK TIN Yİ NE KAN LI YA ŞIM YOL LA RI MI



BAĞ LAR MI SİN (SAZ - - - )



Nİ DEM E LİM ER MEZ YÂ RE Bİ LÜN MAZ DER Dİ ME ÇÂ



KE (SAZ-) KE (SAZ - - - )



OL DUM İ LİM DÜN Ä VÂ KE BE Nİ İNUN DA EĞ LER Mİ

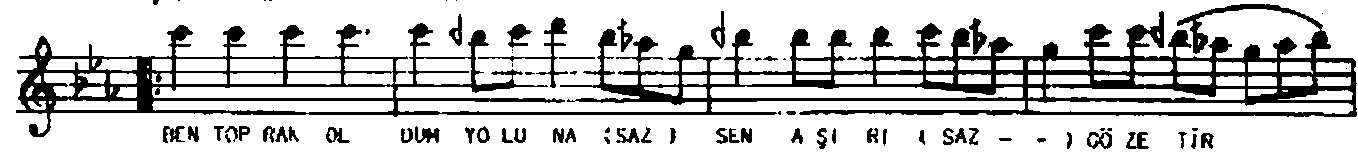
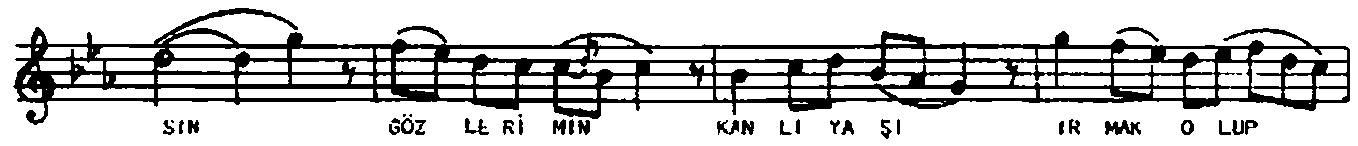
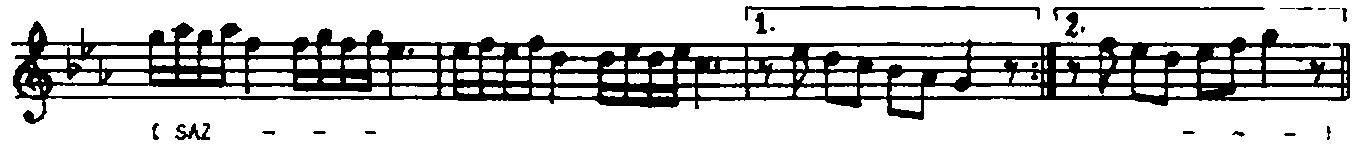
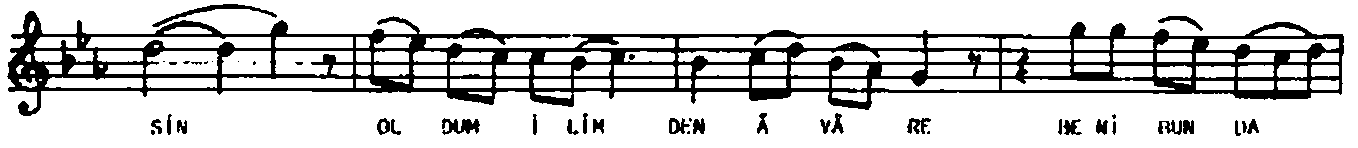

TAŞTIN YİNE DELİ GÖNÜL 3.sayfa  
(12775)

1. 2.

SİN (SAZ) SİN (SAZ - - - - )

ŞU KAR ŞI MA GÖ ĞÜS GE REN TAŞ BA ĞİR LI DAĞ LAR MI

MI SİN ŞU KAR ŞI MA GÖ ĞÜS GE REN TAŞ BA ĞİR LI

DAĞ LAR MI SİN (SAZ - - - - )

HÂ RÂ Mİ Gİ Bİ YO LU MA AR KU RU İ NEN KAR LI DAĞ

(SAZ - - - - )

1. 2.

BEN YÂ RİM DEN AY RI DÜŞ TÛM SEN YO LU MU (SAZ) BAĞ LAR MI

SİN BEN YÂ RİM DEN AY RI DÜŞ TÛM SEN YO LU MU

TAŞTIN YİNE DELİ GÖNÜL 4. sayfa  
(12775) .

BAĞ LAR MI SIN ( SAZ - - - )  
KAR LI DAĞ LA RIN BA ŞIN DA SAL KIM SAL KIM O LAN BU  
LUT ( SAZ ) LUT ( SAZ - - - )  
SA ÇIN ÇÖ ZÜP BE NİM İ ÇİN YA ŞIN YA ŞIN AĞ LAR MI  
SIN SA ÇIN ÇÖ ZÜP BE NİM İ ÇİN YA ŞIN YA ŞIN  
AĞ LAR MI SIN ( SAZ - - - )  
ES Rİ Dİ YÜ NU SUN CA NI YOL DA YIM İL LE RİM KA NI  
( SAZ - - - )