USÛLÜ : SOFYAN

♩= 76

MÂHÛR ŞARKI

BENİ BÖYLE BEKLETME GÖNLÜNDE MİSÂFİR ET

MÜZİK : RAFET KIRAL

SÖZ : UĞUR GÜR

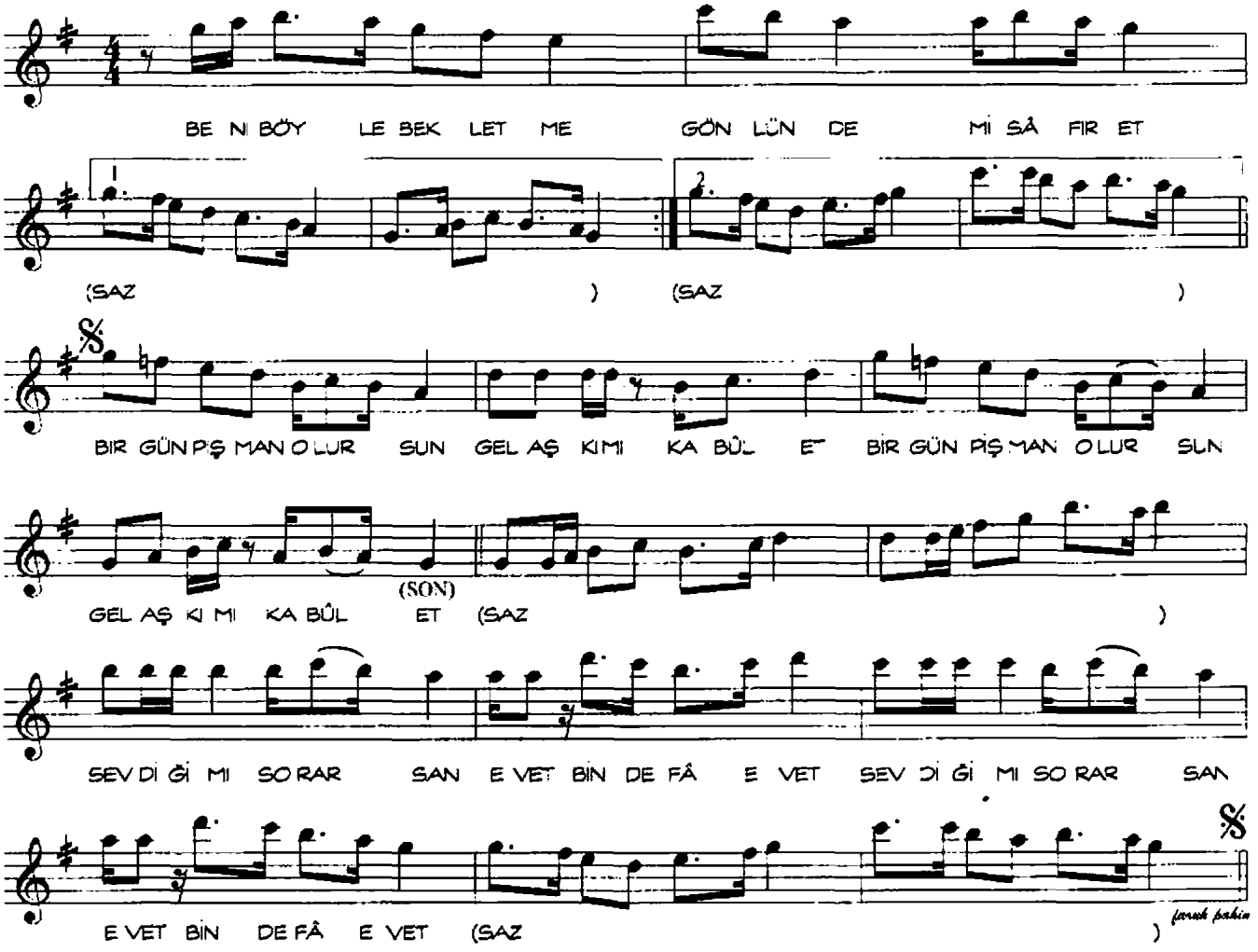

BENİ BÖYLE BEKLETME GÖNLÜNDE MİSÂFİR ET
BIR GÜN PIŞMAN OLURSUN GEL AŞKIMI KABÛL ET
SEVDİĞİMİ SORARSAN EVET BIN DEFA EVET
BIR GÜN PIŞMAN OLURSUN GEL AŞKIMI KABÛL ET