

Sofyan

MUHAYYERKÜRDÜ İLÂHİ

"SALÂHI DEDEN
BESTE=SELÂHADDİN DEHİRTAP
GÜFTE YUNUS EMRE



AL LAH DİYE LIM DÂ İM MEV LÂ GÖ RE LIM
GÜN DÜZ O LA LIM SÂ İM GE CE O LA LIM



N'EY LER YOL DA DURA LIM KÂ İM
KÂ İM AL LAH DİYE LIM DÂ İM

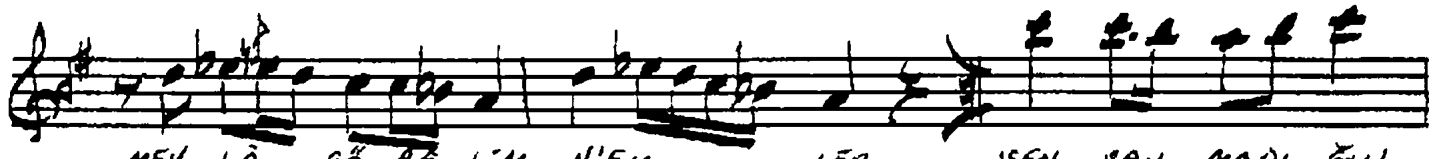

MEV LÂ GÖ RE LIM N'EY LER SEN SAN MA DI ĞIN
MEV LÂ GÖ RE LIM N'EY LER N'İT Dİ BU YU NUS



YER DE SÂ YET A ĞI LA PER DE
N'İT Dİ BİR DO Ğ RU YO LA GIT Dİ



DER MÂN E Ri SE DER DE MEV LÂ GÖ RE LIM
BİR PİR E TE ĞİN TUT DU MEV LÂ GÖ RE LIM



N'EY LER
N'EY LER.

Salâhi Dede'nin kasetdeki sesinden
2.8.1984 de yazdığım notayı
yeniledim. "Tam güfte Vakıfca tertiplenen
Yunus ilâhîleri bu şekilde Sof 186 da"

2.8.1992 