MÂHUR İLÂHÎ - 9

Usûl: Düyek

Beste: ?
Güfte: Niyâzî-i Mısrî

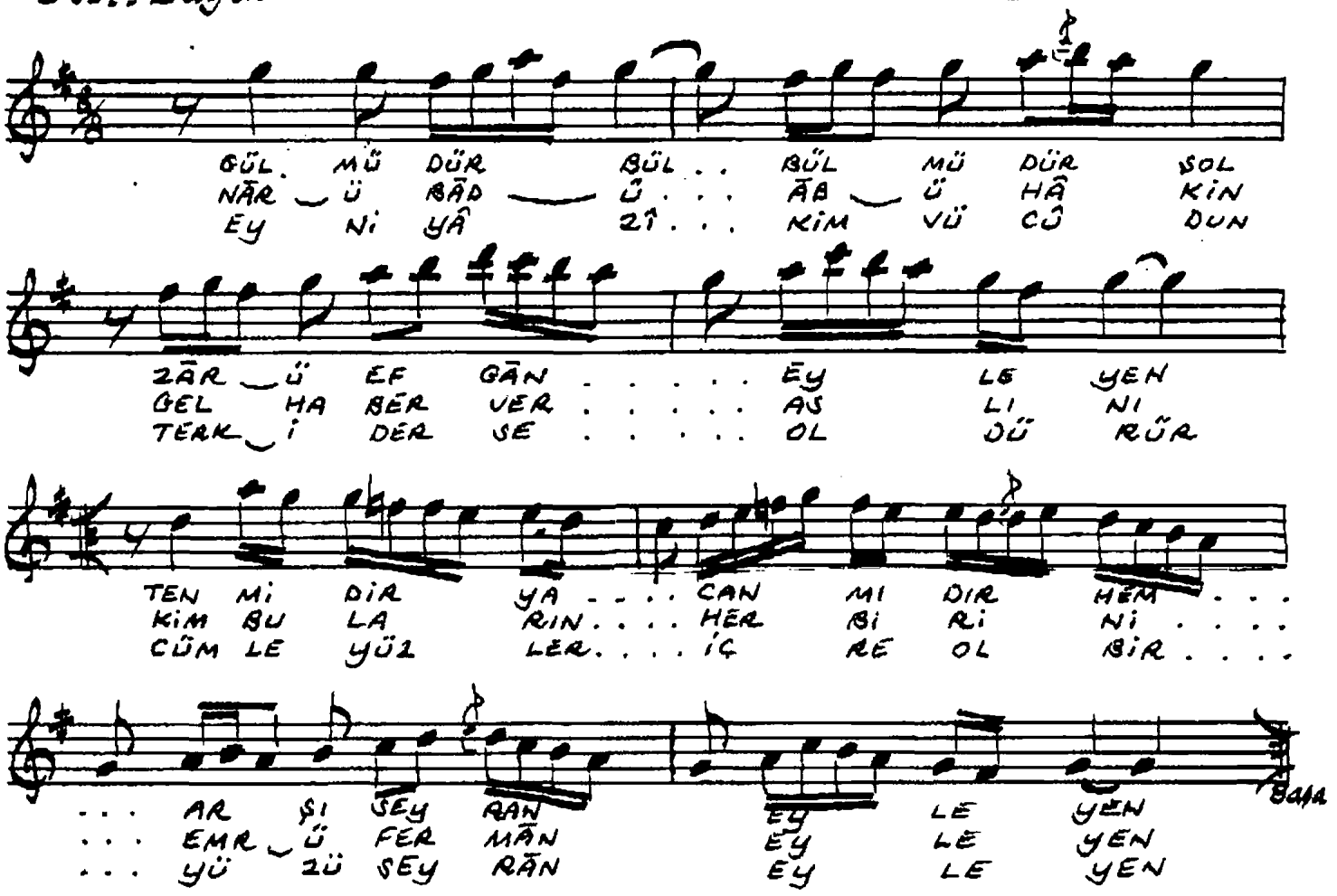

Ali Rıza Şengel Koleksiyonu ve Ankara Radyosu Nüshalarından istifâde ile yazıldı. 7.11.1993

İnan Kösal

~~Tam güfte: Dîvan Sh. 193~~