

sağyan (Bin yıl oldu belki de seni görmeyeli) TURAN YALÇIN 1955 izmir

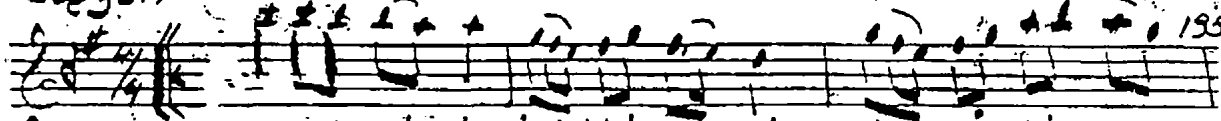

BİN YIL OL DU BEL Kİ DE SE Nİ GÖR MEYELİ



ÖZ LEYELİ - SAZ

ÖZ LEYELİ - SAZ



- BİRA KİP GİT Tİ ĞİN AKI ŞAM DELİ ETTİN ETTİN



ETTİN DE Lİ - SAZ

ETTİN DE Lİ - SAZ

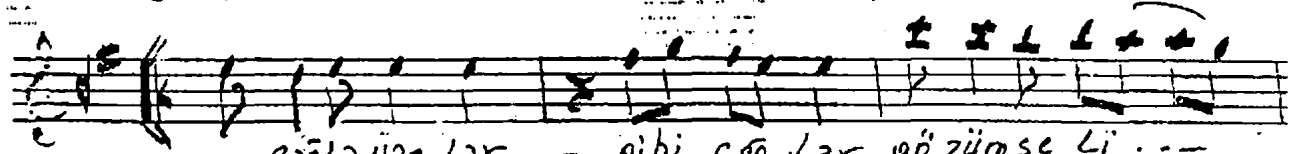

- ÇAĞLAYAN LAR - GİBİ ÇAĞ LAR GÖZÜM SE Lİ ...



GÖZÜM

SE Lİ - SAZ ...

GÖZÜM

SE Lİ - SAZ



- GÜNLER AY LAR YIL LAR DEĞİL BİN YIL OL DU

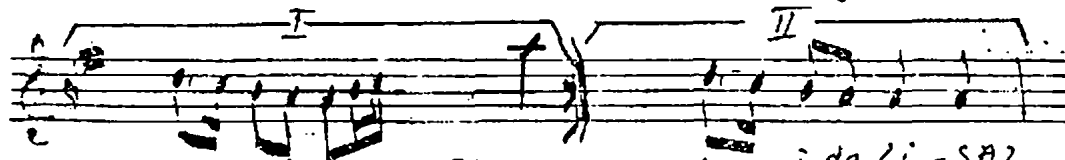

SEN GİDE Lİ - SAZ

SEN GİDE Lİ - SAZ



- ARZU ME

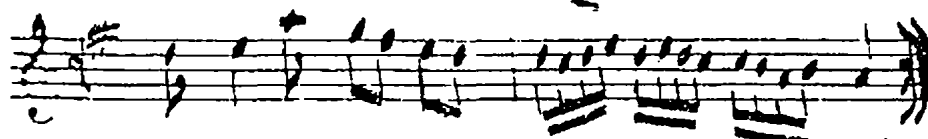

BİN YIL OL DU BEL Kİ DE SENİ GÖR MEYELİ, ÖZLEYELİ

BİR AKİP GİTTİĞİN AKŞAM DELİ ETTİN, ETTİN DELİ

ÇAĞLAYANLAR GİBİ ÇAĞLAR GÖZÜM SE Lİ, GÖZÜM SE Lİ

GÜNLER, AYLAR, YILLAR DEĞİL BİN YIL OL DU SEN GİDE Lİ

(Söz ve beste bestekâr'ın eşine ithafenittihz olurur.)

Hasan 1920-1995